

- Legenda
- Isofona Lden 63 dB(A)
 - Ponto de Medição Acústica (Mx)
 - Ponto de Avaliação (Px)
 - Edifício Habitado
 - Edifício Não Habitado
 - Edifício Escolar
 - Edifício de Saúde
 - Rodovia
 - Medidas de Minimização de Ruído
 - Beneficiação da camada de desgaste

Infraestruturas de Portugal

EN 105 - Outeiro (EN 104) - Vista Alegre (EN 106)

Norma de Cálculo - XPS31-133
Indicador de Ruído : Lden
Com Medidas de Minimização de Ruído

Ano a que reportam os resultados:
2016
Altura de Cálculo: 4m
Malha de Cálculo: 10x10m
Nº de Reflexões: 1ª Ordem
Escala: 1/5.000
Fig. nº1C
Maio 2020

Entidade Produtora: SLG - Sociedade Lusa de Geoengenharia, Lda
Entidade Proprietária : Infraestruturas de Portugal, S.A.
Data: 02/2018

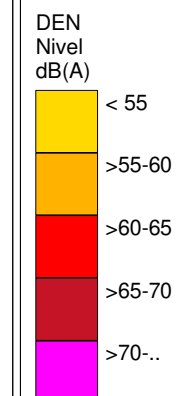
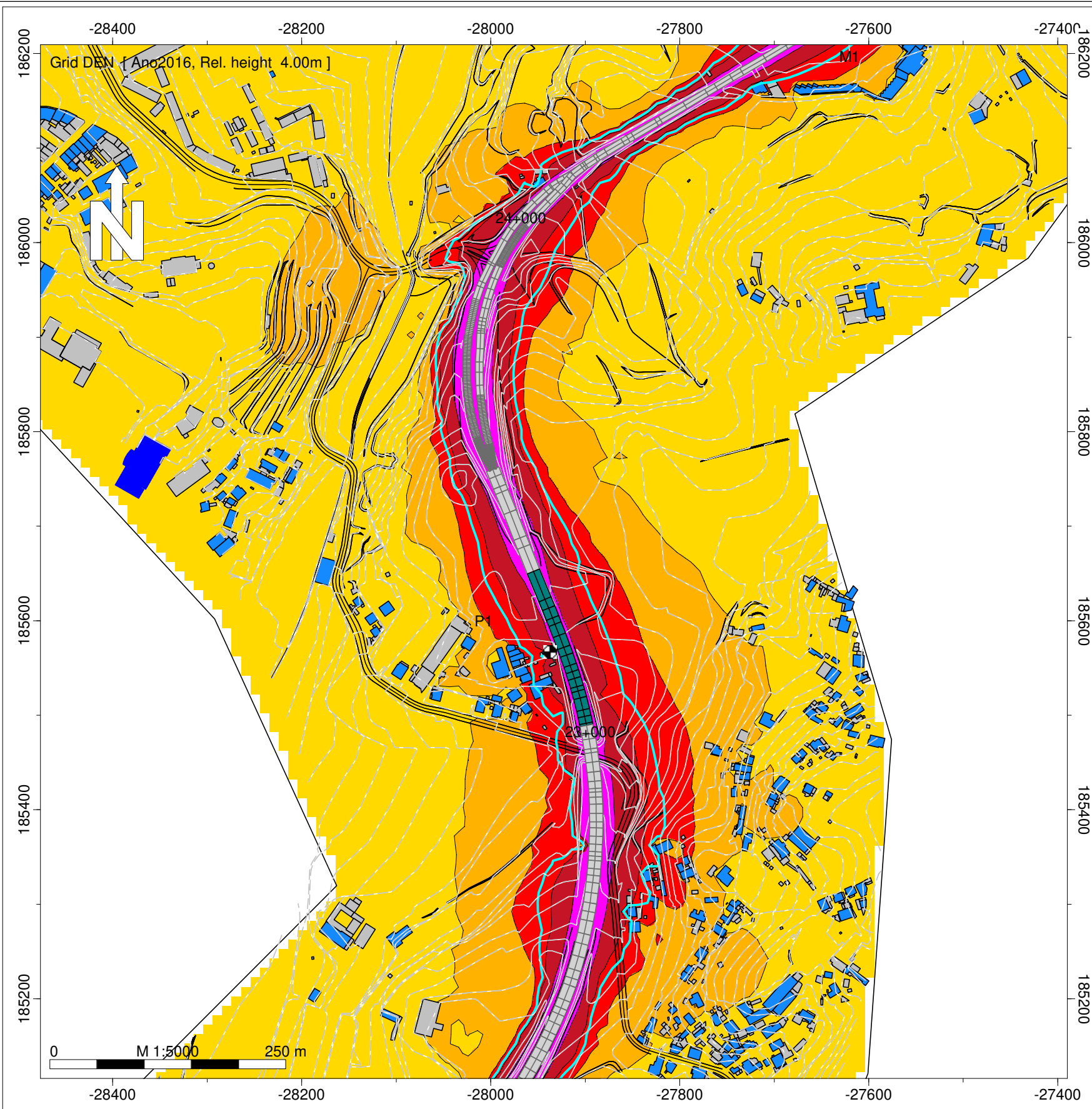

Legenda

- Isofona Lden 63 dB(A)
- Ponto de Medição Acústica (Mx)
- Ponto de Avaliação (Px)
- Edifício Habitado
- Edifício Não Habitado
- Edifício Escolar
- Edifício de Saúde
- Rodovia
- Medidas de Minimização de Ruído
- Beneficiação da camada de desgaste

Infraestruturas de Portugal

EN 105 - Outeiro (EN 104) - Vista Alegre (EN 106)

Norma de Cálculo - XPS31-133
Indicador de Ruído : Lden
Com Medidas de Minimização de Ruído

Ano a que reportam os resultados:
2016
Altura de Cálculo: 4m
Malha de Cálculo: 10x10m
Nº de Reflexões: 1ª Ordem
Escala: 1/5.000
Fig. nº2C
Maio 2020

Entidade Produtora: SLG - Sociedade Lusa de Geoengenharia, Lda
Entidade Proprietária : Infraestruturas de Portugal, S.A.
Data: 02/2018

INFRAESTRUTURAS DE PORTUGAL

Mapas Estratégicos de Ruído - Ano 2016 - Com medidas de minimização de ruído

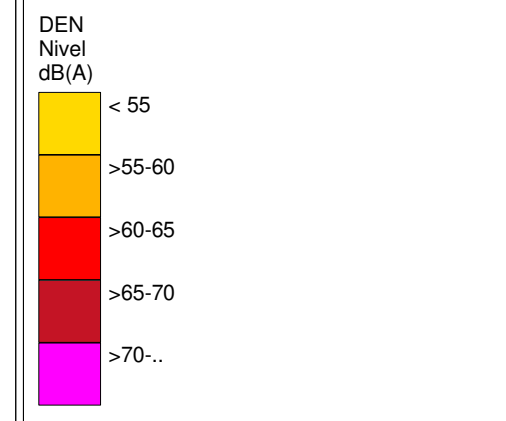
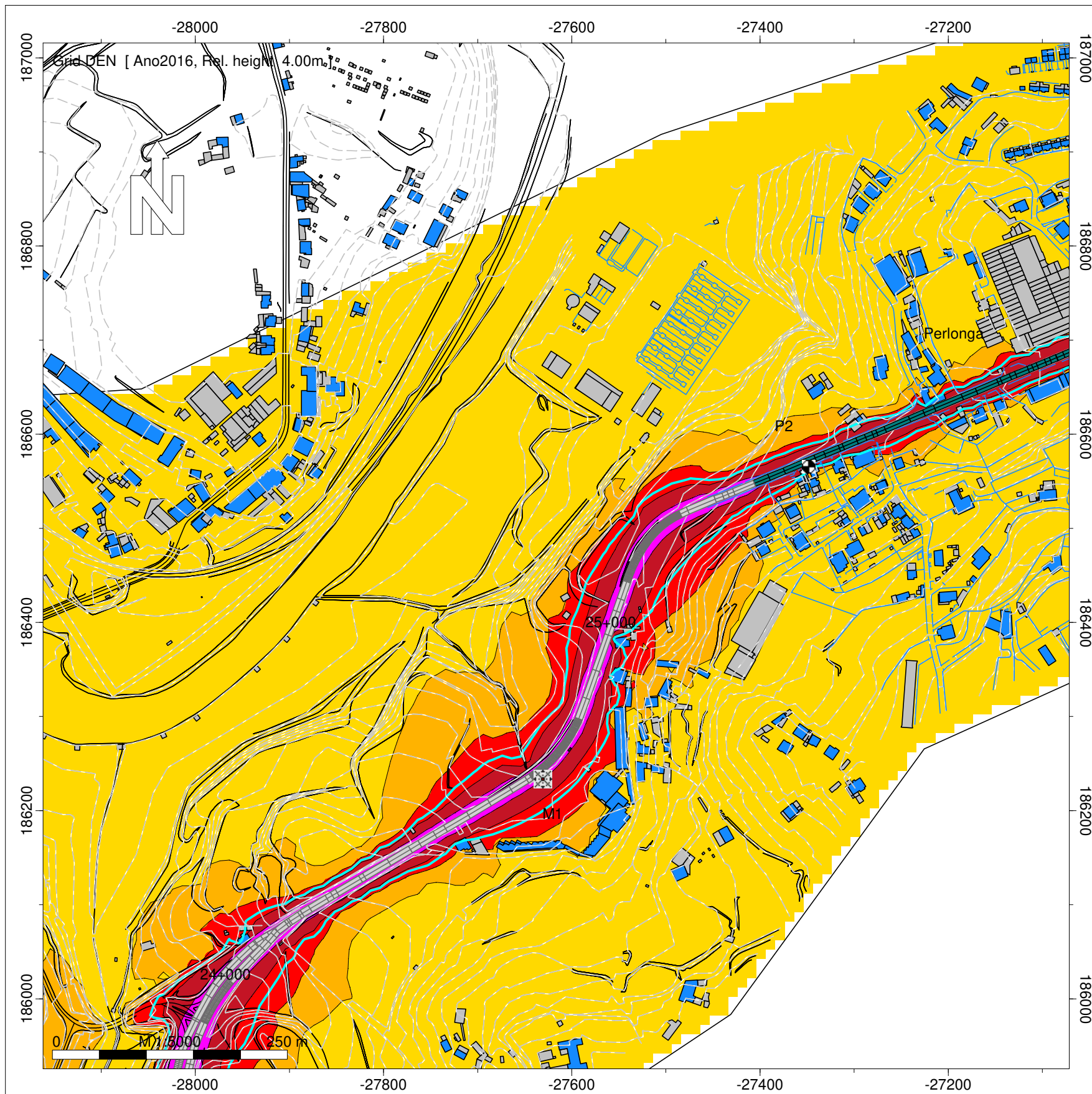

- Legenda
- Isofona Lden 63 dB(A)
 - Ponto de Medição Acústica (Mx)
 - Ponto de Avaliação (Px)
 - Edifício Habitado
 - Edifício Não Habitado
 - Edifício Escolar
 - Edifício de Saúde
 - Rodovia
 - Medidas de Minimização de Ruído
 - Beneficiação da camada de desgaste

Infraestruturas de Portugal

EN 105 - Outeiro (EN 104) - Vista Alegre (EN 106)

Norma de Cálculo - XPS31-133
Indicador de Ruído : Lden
Com Medidas de Minimização de Ruído

Ano a que reportam os resultados:
2016
Altura de Cálculo: 4m
Malha de Cálculo: 10x10m
Nº de Reflexões: 1ª Ordem
Escala: 1/5.000
Fig. nº3C
Maio 2020

Entidade Produtora: SLG - Sociedade Lusa de Geoengenharia, Lda
Entidade Proprietária : Infraestruturas de Portugal, S.A.
Data: 02/2018

INFRAESTRUTURAS DE PORTUGAL

Mapas Estratégicos de Ruído - Ano 2016 - Com medidas de minimização de ruído

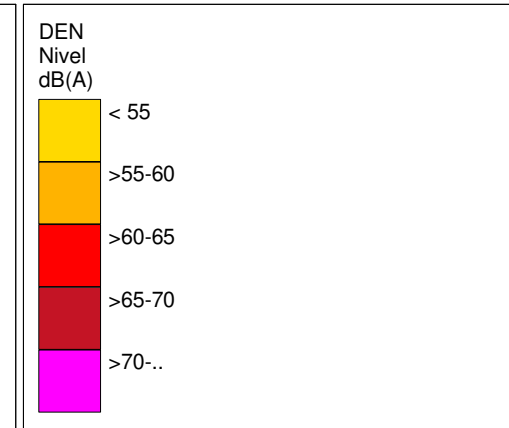
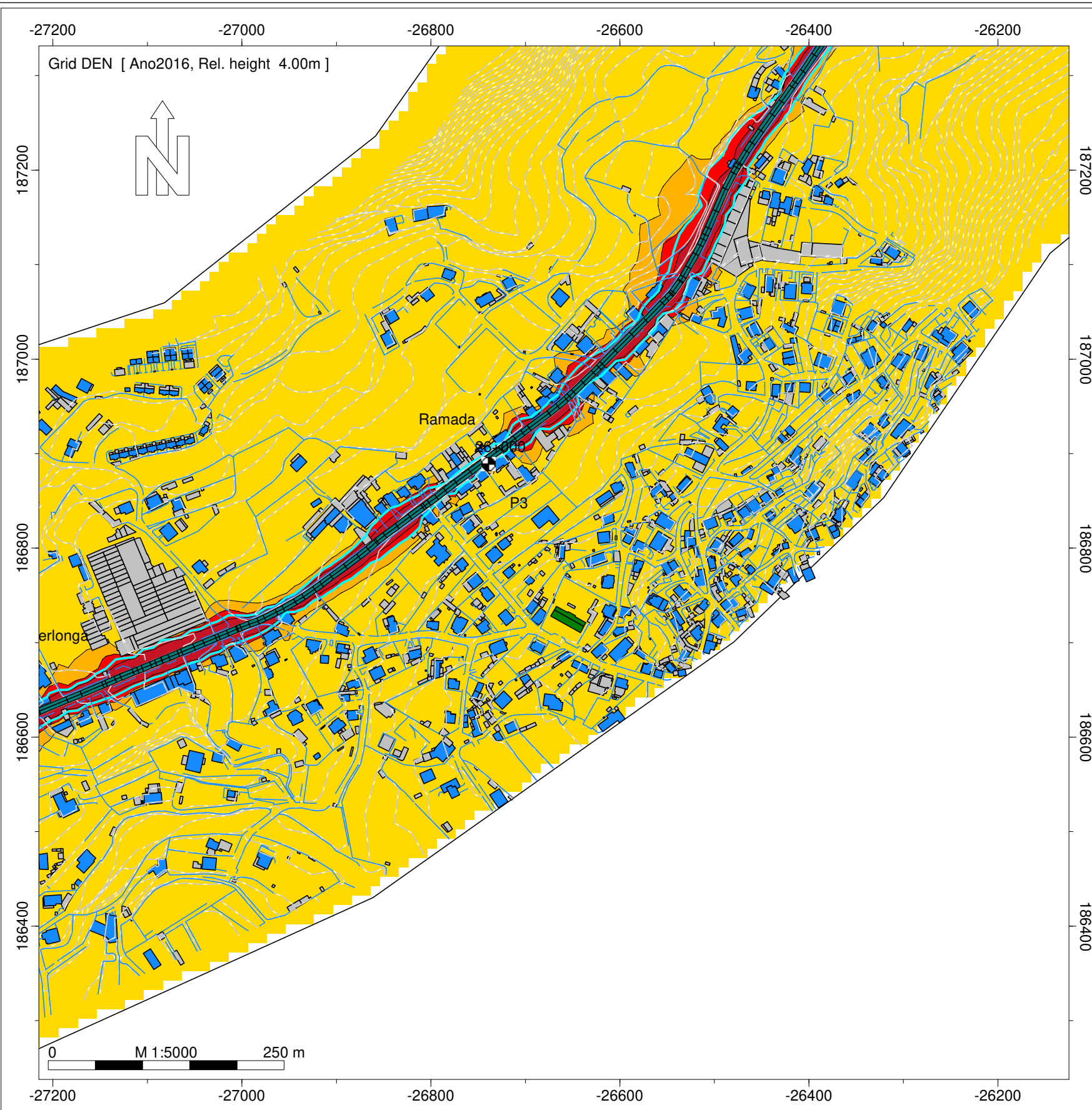

- Legenda
- Isofona Lden 63 dB(A)
 - Ponto de Medição Acústica (Mx)
 - Ponto de Avaliação (Px)
 - Edifício Habitado
 - Edifício Não Habitado
 - Edifício Escolar
 - Edifício de Saúde
 - Rodovia
 - Medidas de Minimização de Ruído
 - Beneficiação da camada de desgaste

Infraestruturas de Portugal

EN 105 - Outeiro (EN 104) - Vista Alegre (EN 106)

Norma de Cálculo - XPS31-133
Indicador de Ruído : Lden
Com Medidas de Minimização de Ruído

Ano a que reportam os resultados:
2016
Altura de Cálculo: 4m
Malha de Cálculo: 10x10m
Nº de Reflexões: 1ª Ordem
Escala: 1/5.000
Fig. nº4C
Maio 2020

Entidade Produtora: SLG - Sociedade Lusa de Geoengenharia, Lda
Entidade Proprietária : Infraestruturas de Portugal, S.A.
Data: 02/2018

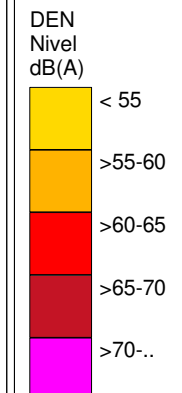
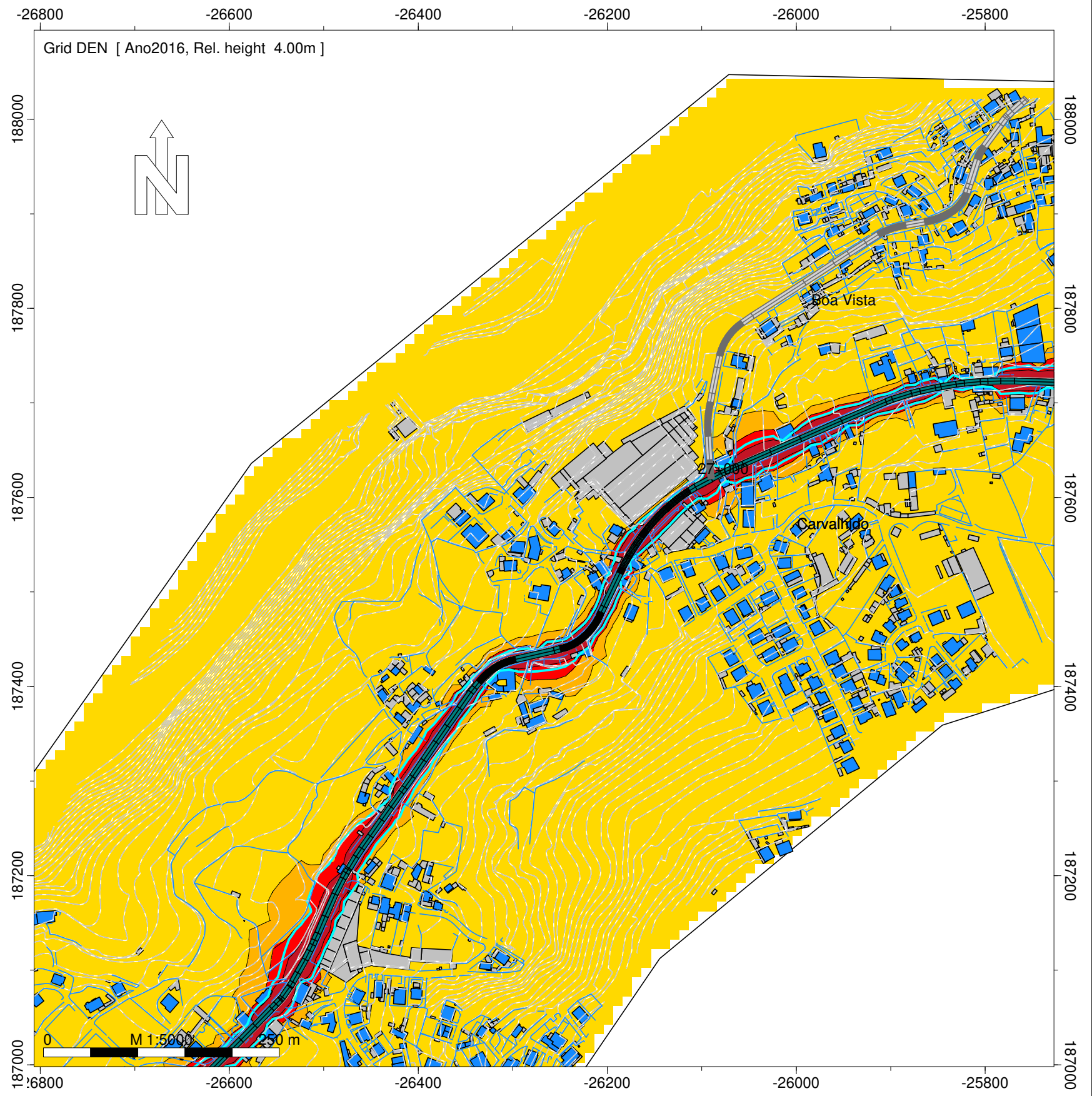

- Legenda
- Isofona Lden 63 dB(A)
 - Ponto de Medição Acústica (Mx)
 - Ponto de Avaliação (Px)
 - Edifício Habitado
 - Edifício Não Habitado
 - Edifício Escolar
 - Edifício de Saúde
 - Rodovia
 - Medidas de Minimização de Ruído
 - Beneficiação da camada de desgaste

Infraestruturas de Portugal

EN 105 - Outeiro (EN 104) - Vista Alegre (EN 106)

Norma de Cálculo - XPS31-133
Indicador de Ruído : Lden
Com Medidas de Minimização de Ruído

Ano a que reportam os resultados:
2016
Altura de Cálculo: 4m
Malha de Cálculo: 10x10m
Nº de Reflexões: 1ª Ordem
Escala: 1/5.000
Fig. nº5C
Maio 2020

Entidade Produtora: SLG - Sociedade Lusa de Geoengenharia, Lda
Entidade Proprietária : Infraestruturas de Portugal, S.A.
Data: 02/2018

INFRAESTRUTURAS DE PORTUGAL

Mapas Estratégicos de Ruído - Ano 2016 - Com medidas de minimização de ruído

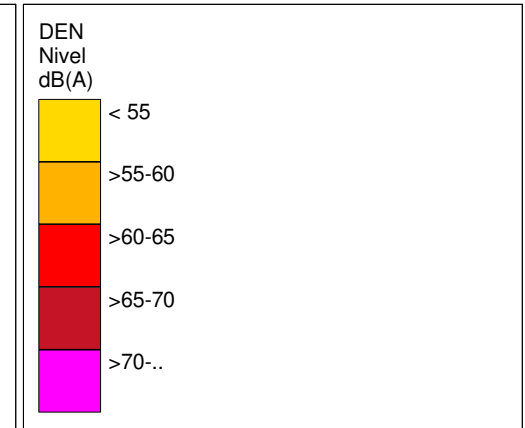
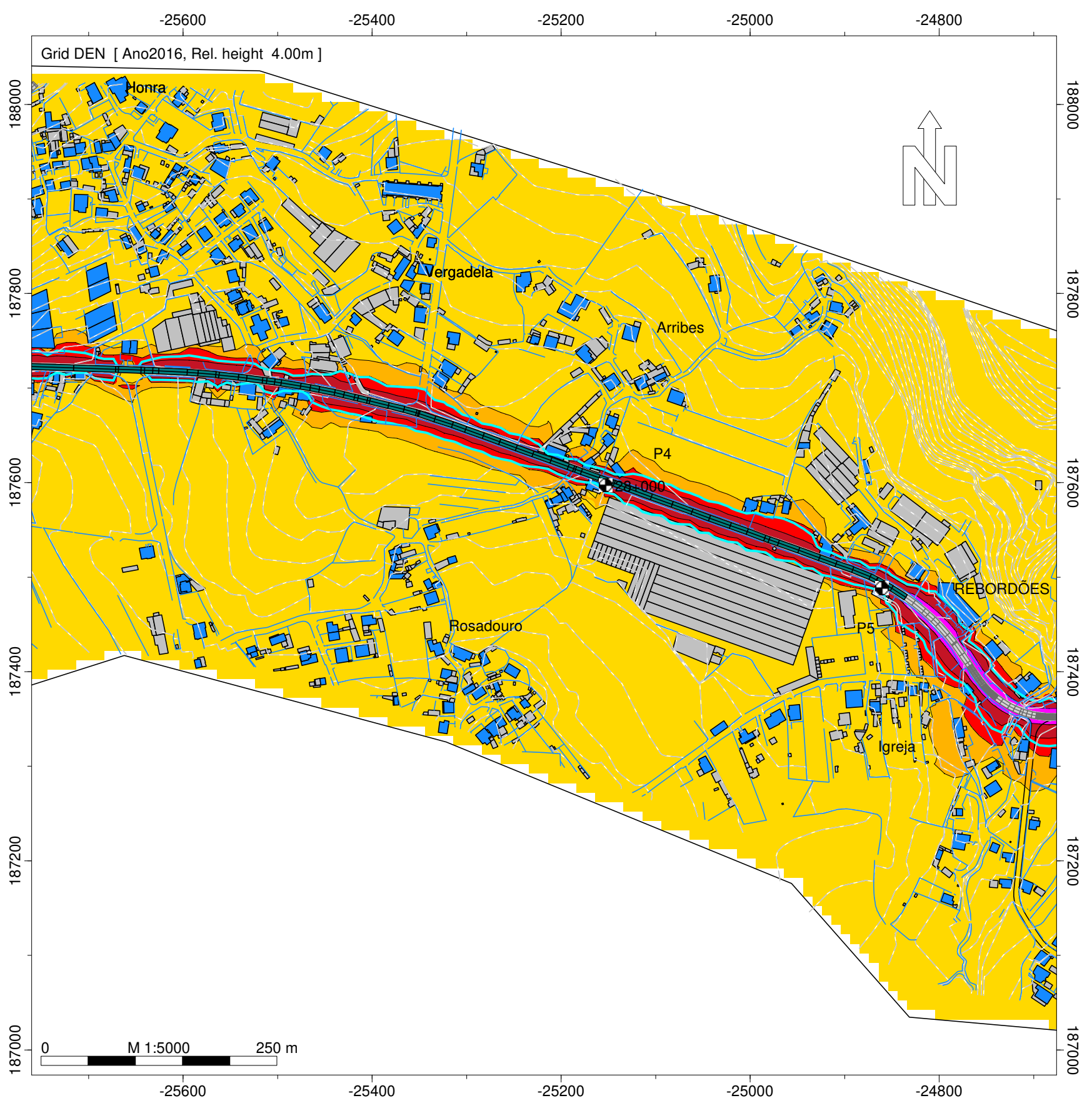

- Legenda
- Isofona Lden 63 dB(A)
 - Ponto de Medição Acústica (Mx)
 - Ponto de Avaliação (Px)
 - Edifício Habitado
 - Edifício Não Habitado
 - Edifício Escolar
 - Edifício de Saúde
 - Rodovia
 - Medidas de Minimização de Ruído
 - Beneficiação da camada de desgaste

Infraestruturas de Portugal

EN 105 - Outeiro (EN 104) - Vista Alegre (EN 106)

Norma de Cálculo - XPS31-133
Indicador de Ruído : Lden
Com Medidas de Minimização de Ruído

Ano a que reportam os resultados:
2016
Altura de Cálculo: 4m
Malha de Cálculo: 10x10m
Nº de Reflexões: 1ª Ordem
Escala: 1/5.000
Fig. nº6C
Maio 2020

Entidade Produtora: SLG - Sociedade Lusa de Geoengenharia, Lda
Entidade Proprietária : Infraestruturas de Portugal, S.A.
Data: 02/2018

INFRAESTRUTURAS DE PORTUGAL

Mapas Estratégicos de Ruído - Ano 2016 - Com medidas de minimização de ruído

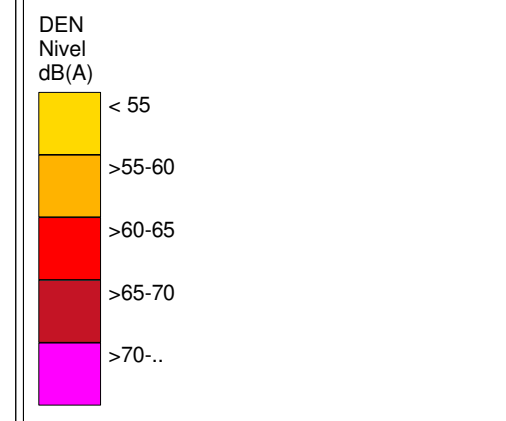
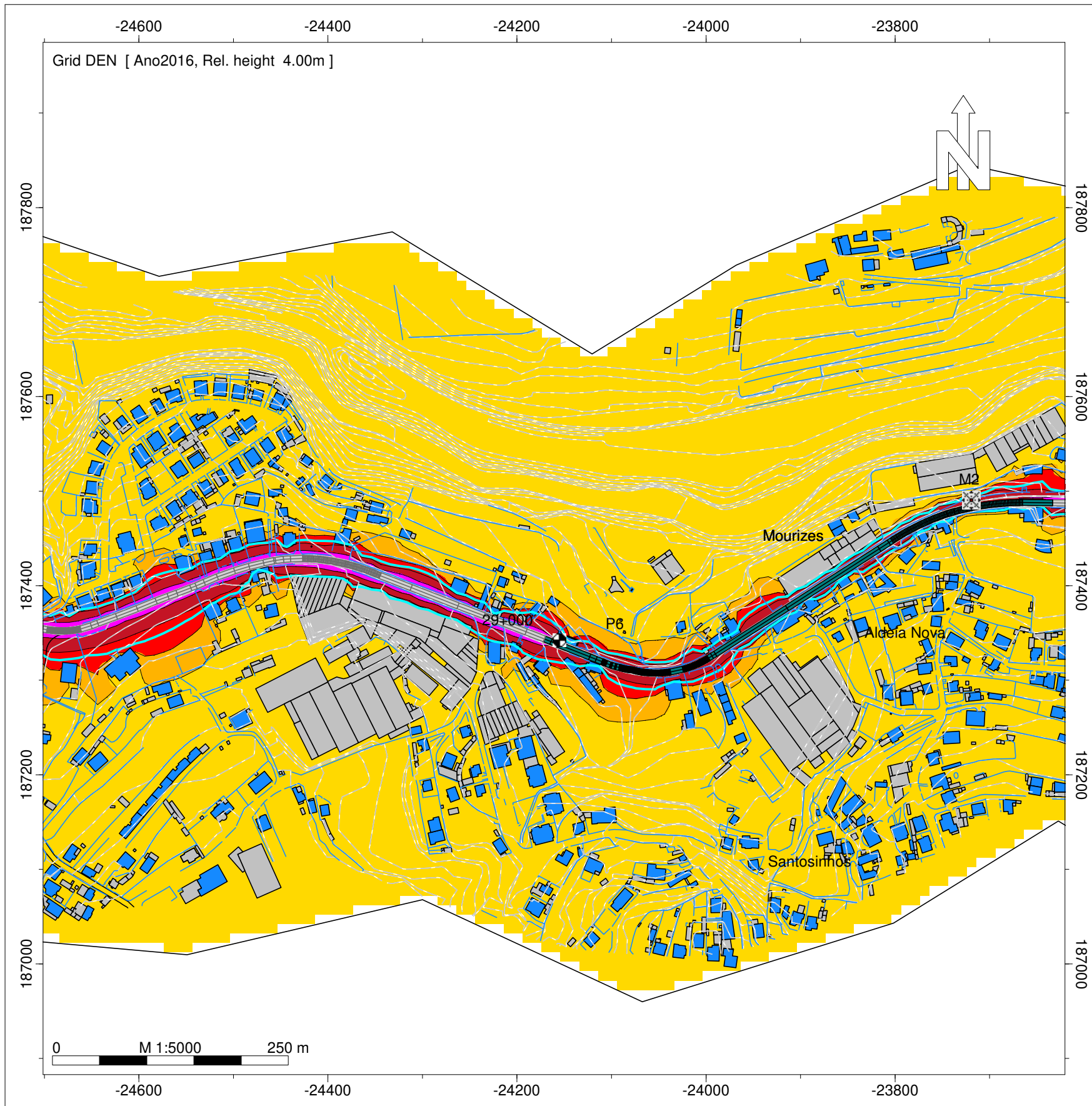

- Legenda
- Isofona Lden 63 dB(A)
 - Ponto de Medição Acústica (Mx)
 - Ponto de Avaliação (Px)
 - Edifício Habitado
 - Edifício Não Habitado
 - Edifício Escolar
 - Edifício de Saúde
 - Rodovia
 - Medidas de Minimização de Ruído
 - Beneficiação da camada de desgaste

Infraestruturas de Portugal

EN 105 - Outeiro (EN 104) - Vista Alegre (EN 106)

Norma de Cálculo - XPS31-133
Indicador de Ruído : Lden
Com Medidas de Minimização de Ruído

Ano a que reportam os resultados:
2016
Altura de Cálculo: 4m
Malha de Cálculo: 10x10m
Nº de Reflexões: 1ª Ordem
Escala: 1/5.000
Fig. nº7C
Maio 2020

Entidade Produtora: SLG - Sociedade Lusa de Geoengenharia, Lda
Entidade Proprietária : Infraestruturas de Portugal, S.A.
Data: 02/2018

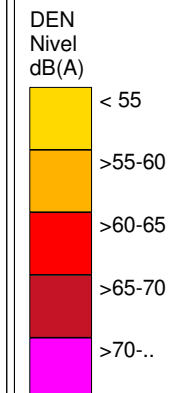
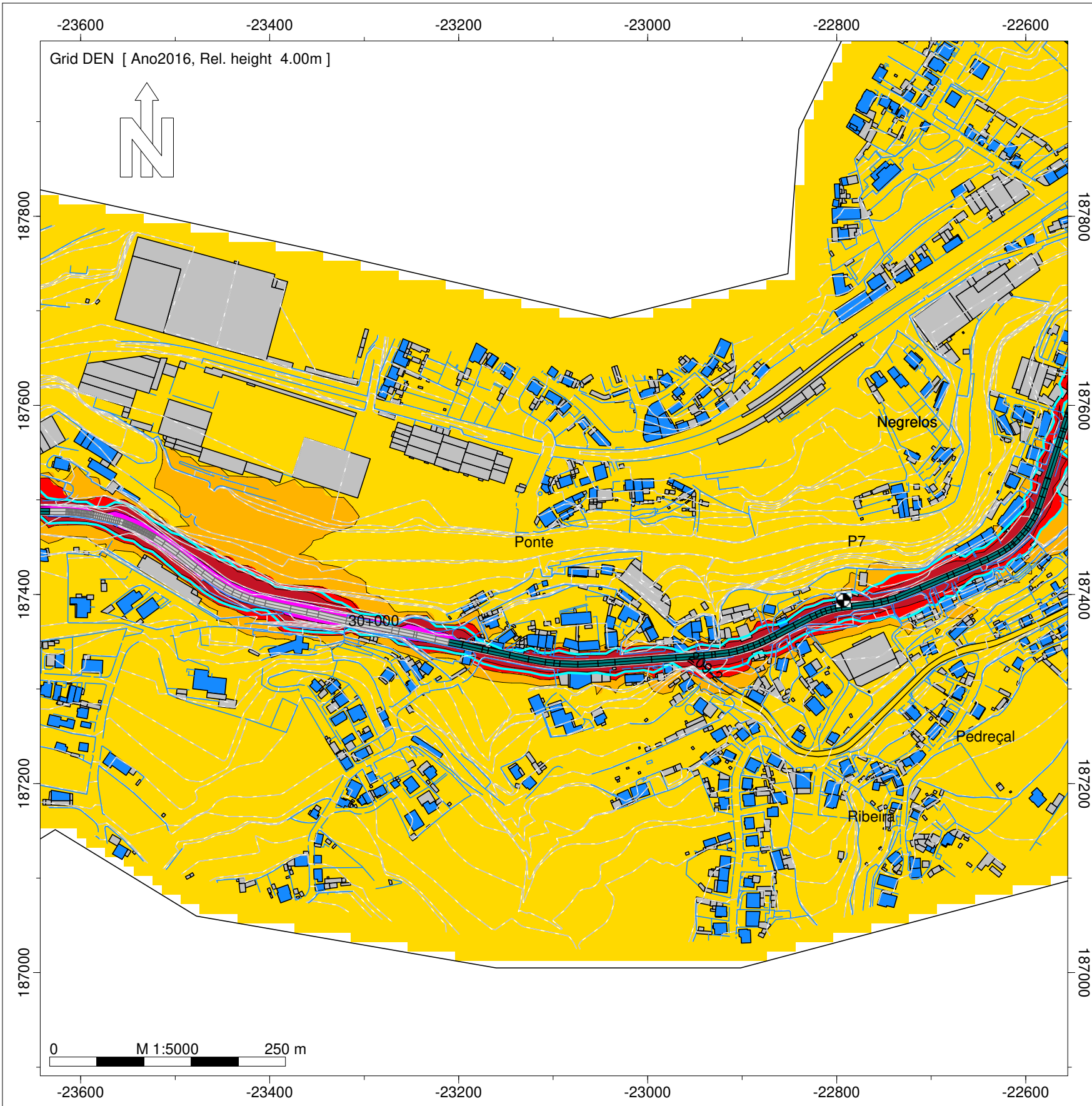

- Legenda
- Isofona Lden 63 dB(A)
 - Ponto de Medição Acústica (Mx)
 - Ponto de Avaliação (Px)
 - Edifício Habitado
 - Edifício Não Habitado
 - Edifício Escolar
 - Edifício de Saúde
 - Rodovia
 - Medidas de Minimização de Ruído
 - Beneficiação da camada de desgaste

Infraestruturas de Portugal

EN 105 - Outeiro (EN 104) - Vista Alegre (EN 106)

Norma de Cálculo - XPS31-133
Indicador de Ruído : Lden
Com Medidas de Minimização de Ruído

Ano a que reportam os resultados:
2016
Altura de Cálculo: 4m
Malha de Cálculo: 10x10m
Nº de Reflexões: 1ª Ordem
Escala: 1/5.000
Fig. nº8C
Março 2020

Entidade Produtora: SLG - Sociedade Lusa de Geoengenharia, Lda
Entidade Proprietária : Infraestruturas de Portugal, S.A.
Data: 02/2018

INFRAESTRUTURAS DE PORTUGAL

Mapas Estratégicos de Ruído - Ano 2016 - Com medidas de minimização de ruído

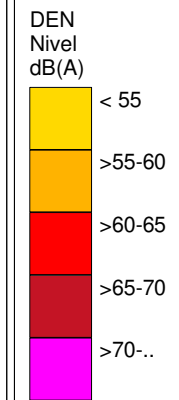
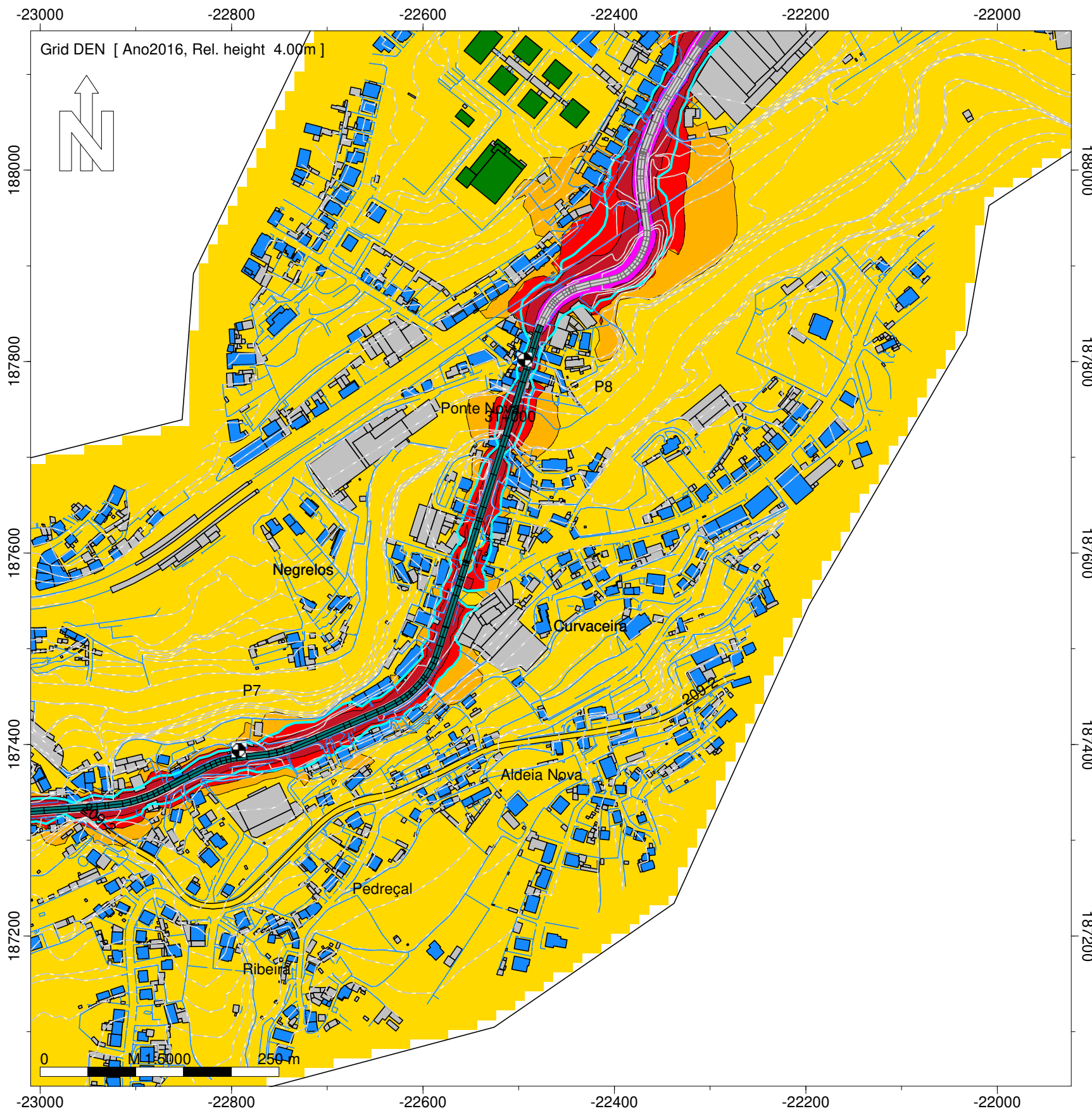

- Legenda
- Isofona Lden 63 dB(A)
 - Ponto de Medição Acústica (Mx)
 - Ponto de Avaliação (Px)
 - Edifício Habitado
 - Edifício Não Habitado
 - Edifício Escolar
 - Edifício de Saúde
 - Rodovia
 - Medidas de Minimização de Ruído
 - Beneficiação da camada de desgaste

Infraestruturas de Portugal

EN 105 - Outeiro (EN 104) - Vista Alegre (EN 106)

Norma de Cálculo - XPS31-133
Indicador de Ruído : Lden
Com Medidas de Minimização de Ruído

Ano a que reportam os resultados:
2016
Altura de Cálculo: 4m
Malha de Cálculo: 10x10m
Nº de Reflexões: 1ª Ordem
Escala: 1/5.000
Fig. nº9C
Maio 2020

Entidade Produtora: SLG - Sociedade Lusa de Geoengenharia, Lda
Entidade Proprietária : Infraestruturas de Portugal, S.A.
Data: 02/2018

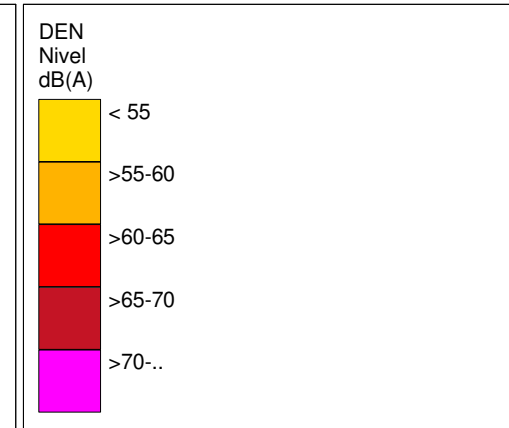
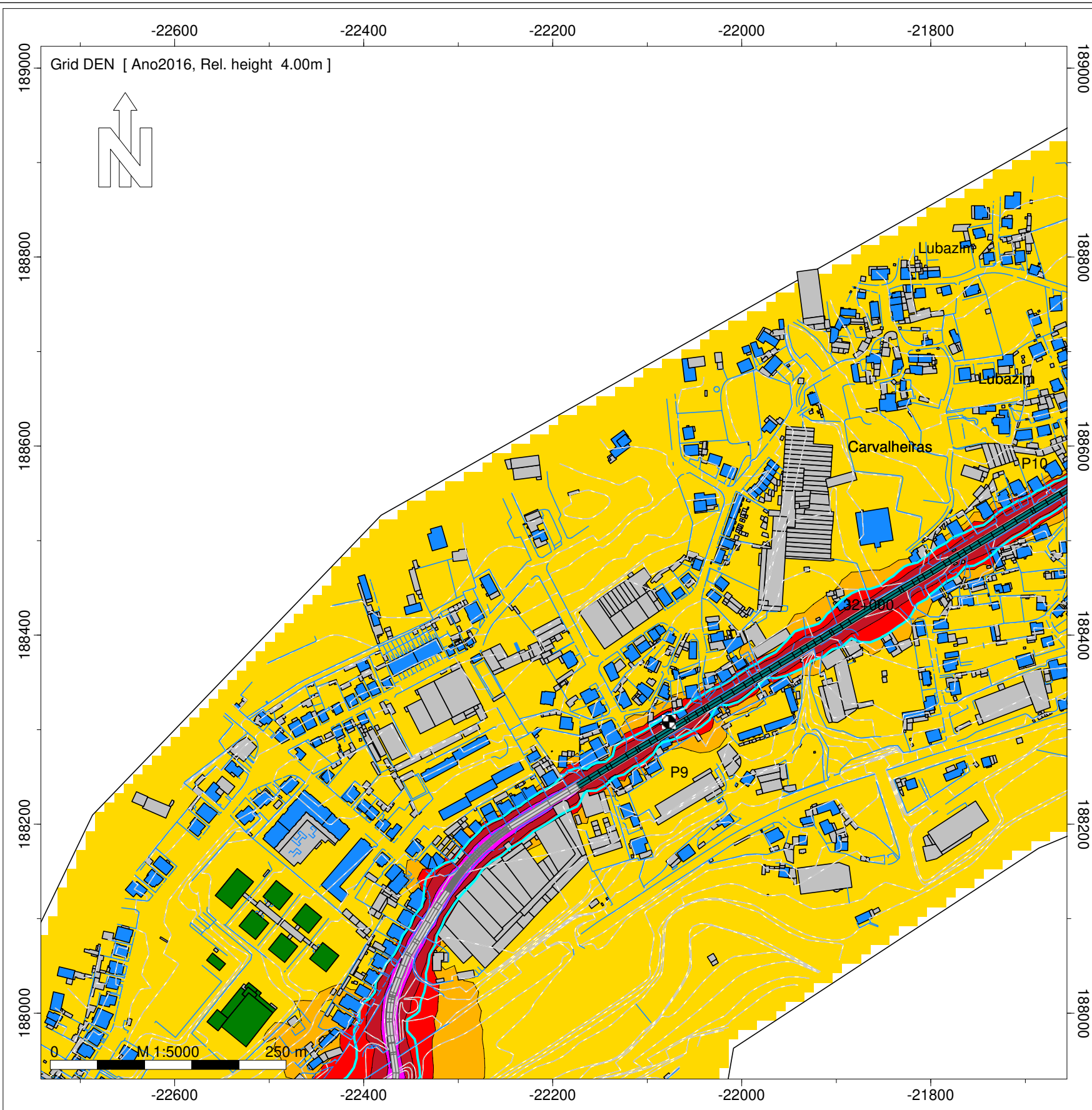

- Legenda
- Isofona Lden 63 dB(A)
 - Ponto de Medição Acústica (Mx)
 - Ponto de Avaliação (Px)
 - Edifício Habitado
 - Edifício Não Habitado
 - Edifício Escolar
 - Edifício de Saúde
 - Rodovia
 - Medidas de Minimização de Ruído
 - Beneficiação da camada de desgaste

Infraestruturas de Portugal

EN 105 - Outeiro (EN 104) - Vista Alegre (EN 106)

Norma de Cálculo - XPS31-133
Indicador de Ruído : Lden
Com Medidas de Minimização de Ruído

Ano a que reportam os resultados:
2016
Altura de Cálculo: 4m
Malha de Cálculo: 10x10m
Nº de Reflexões: 1ª Ordem
Escala: 1/5.000
Fig. nº10C
Maio 2020

Entidade Produtora: SLG - Sociedade Lusa de Geoengenharia, Lda
Entidade Proprietária : Infraestruturas de Portugal, S.A.
Data: 02/2018

INFRAESTRUTURAS DE PORTUGAL

Mapas Estratégicos de Ruído - Ano 2016 - Com medidas de minimização de ruído

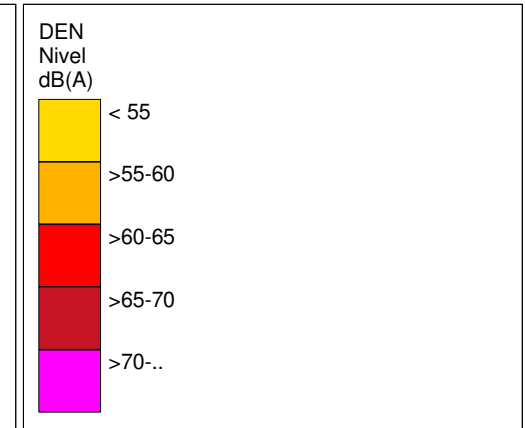
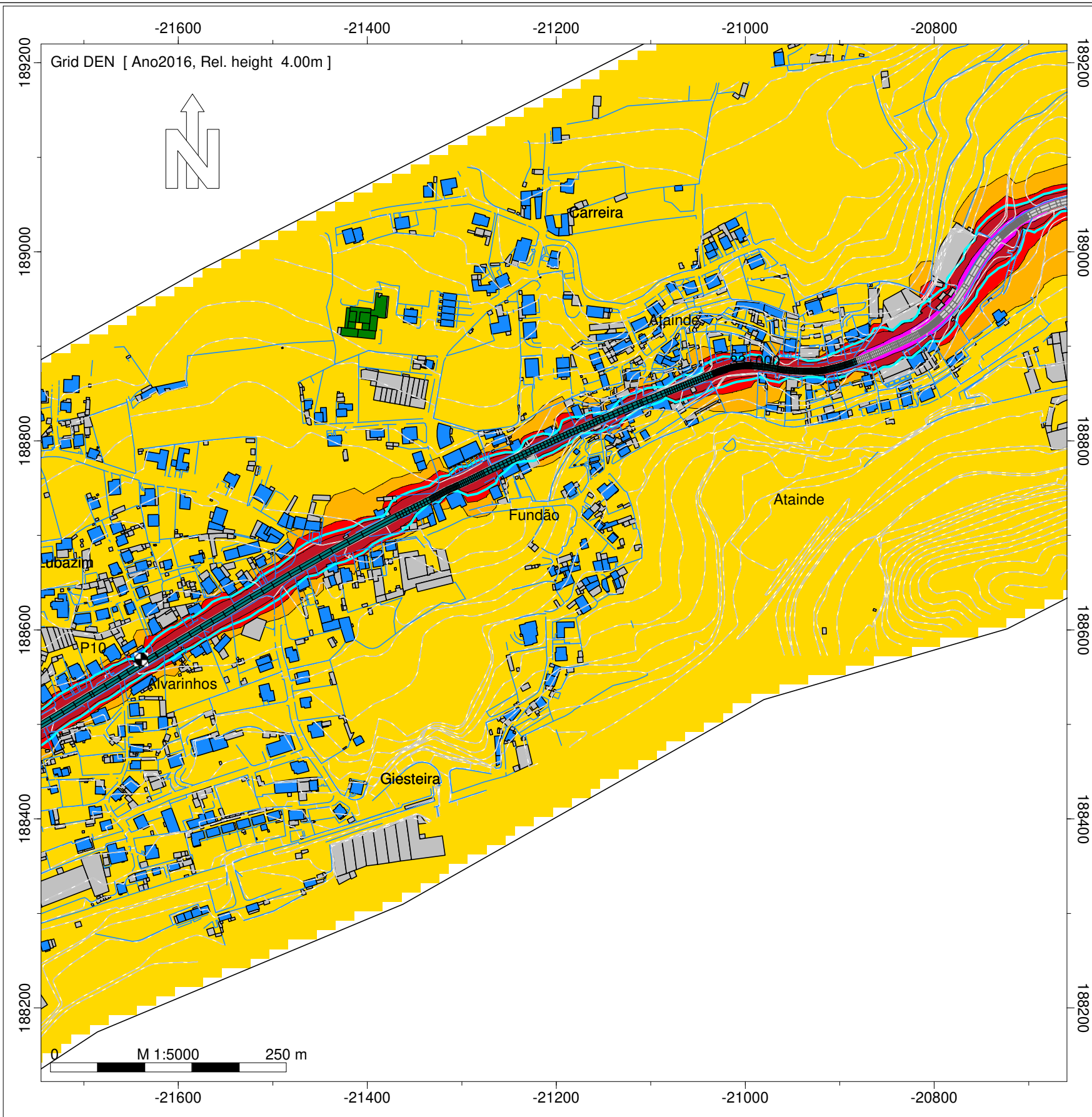

- Legenda
- Isofona Lden 63 dB(A)
 - Ponto de Medição Acústica (Mx)
 - Ponto de Avaliação (Px)
 - Edifício Habitado
 - Edifício Não Habitado
 - Edifício Escolar
 - Edifício de Saúde
 - Rodovia
 - Medidas de Minimização de Ruído
 - Beneficiação da camada de desgaste

Infraestruturas de Portugal

EN 105 - Outeiro (EN 104) - Vista Alegre (EN 106)

Norma de Cálculo - XPS31-133
Indicador de Ruído : Lden
Com Medidas de Minimização de Ruído

Ano a que reportam os resultados:
2016
Altura de Cálculo: 4m
Malha de Cálculo: 10x10m
Nº de Reflexões: 1ª Ordem
Escala: 1/5.000
Fig. nº11C
Maio 2020

Entidade Produtora: SLG - Sociedade Lusa de Geoengenharia, Lda
Entidade Proprietária : Infraestruturas de Portugal, S.A.
Data: 02/2018

INFRAESTRUTURAS DE PORTUGAL

Mapas Estratégicos de Ruído - Ano 2016 - Com medidas de minimização de ruído

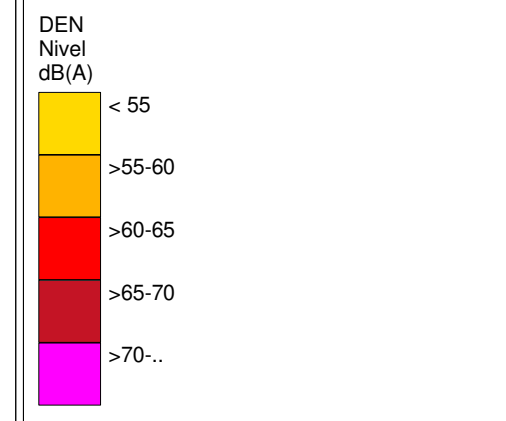
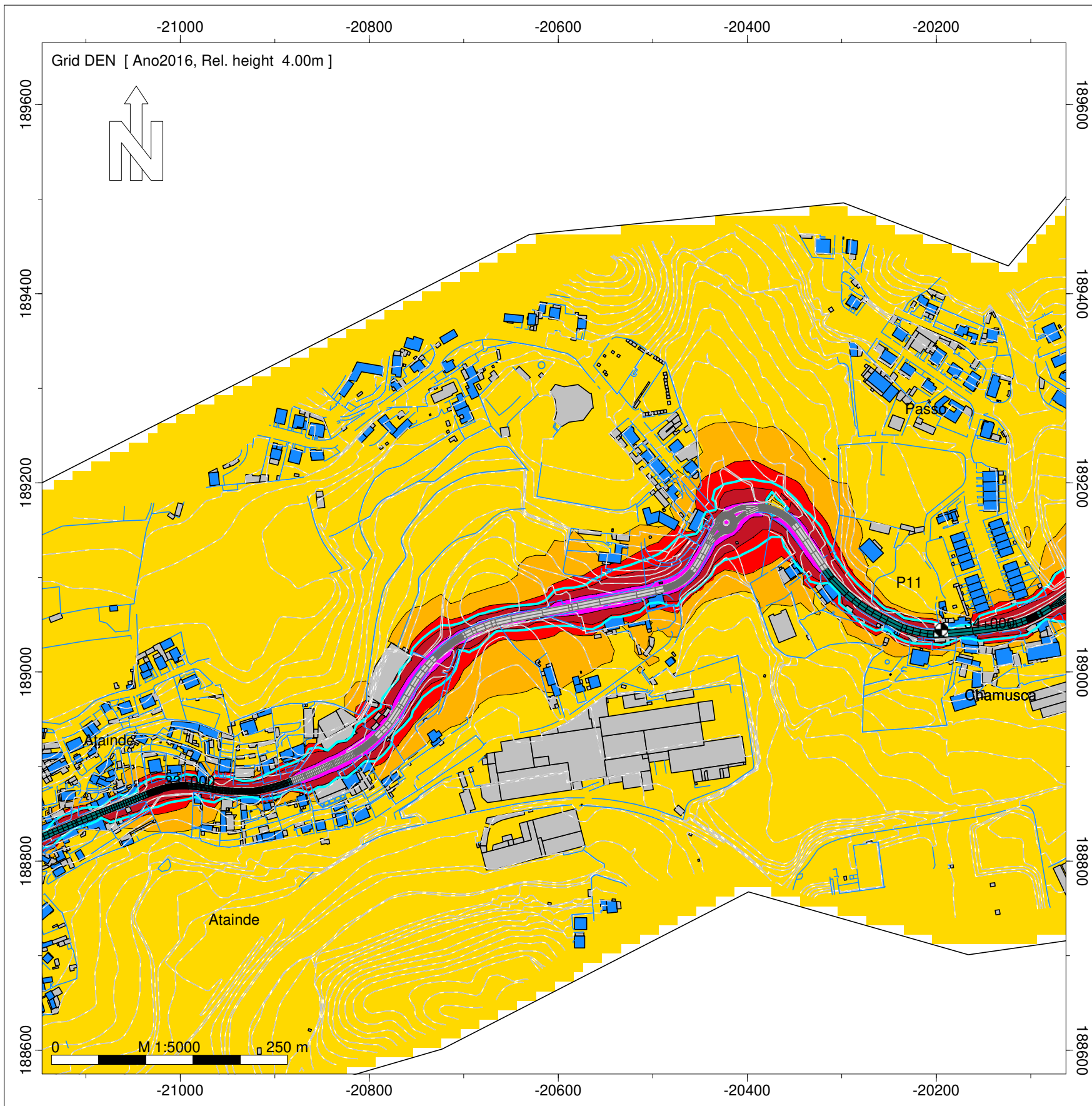

- Legenda
- Isofona Lden 63 dB(A)
 - Ponto de Medição Acústica (Mx)
 - Ponto de Avaliação (Px)
 - Edifício Habitado
 - Edifício Não Habitado
 - Edifício Escolar
 - Edifício de Saúde
 - Rodovia
 - Medidas de Minimização de Ruído
 - Beneficiação da camada de desgaste

Infraestruturas de Portugal

EN 105 - Outeiro (EN 104) - Vista Alegre (EN 106)

Norma de Cálculo - XPS31-133
Indicador de Ruído : Lden
Com Medidas de Minimização de Ruído

Ano a que reportam os resultados:
2016
Altura de Cálculo: 4m
Malha de Cálculo: 10x10m
Nº de Reflexões: 1ª Ordem
Escala: 1/5.000
Fig. nº12C
Maio 2020

Entidade Produtora: SLG - Sociedade Lusa de Geoengenharia, Lda
Entidade Proprietária : Infraestruturas de Portugal, S.A.
Data: 02/2018

INFRAESTRUTURAS DE PORTUGAL

Mapas Estratégicos de Ruído - Ano 2016 - Com medidas de minimização de ruído

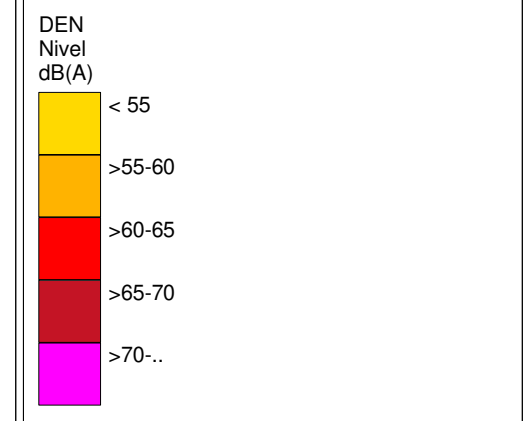
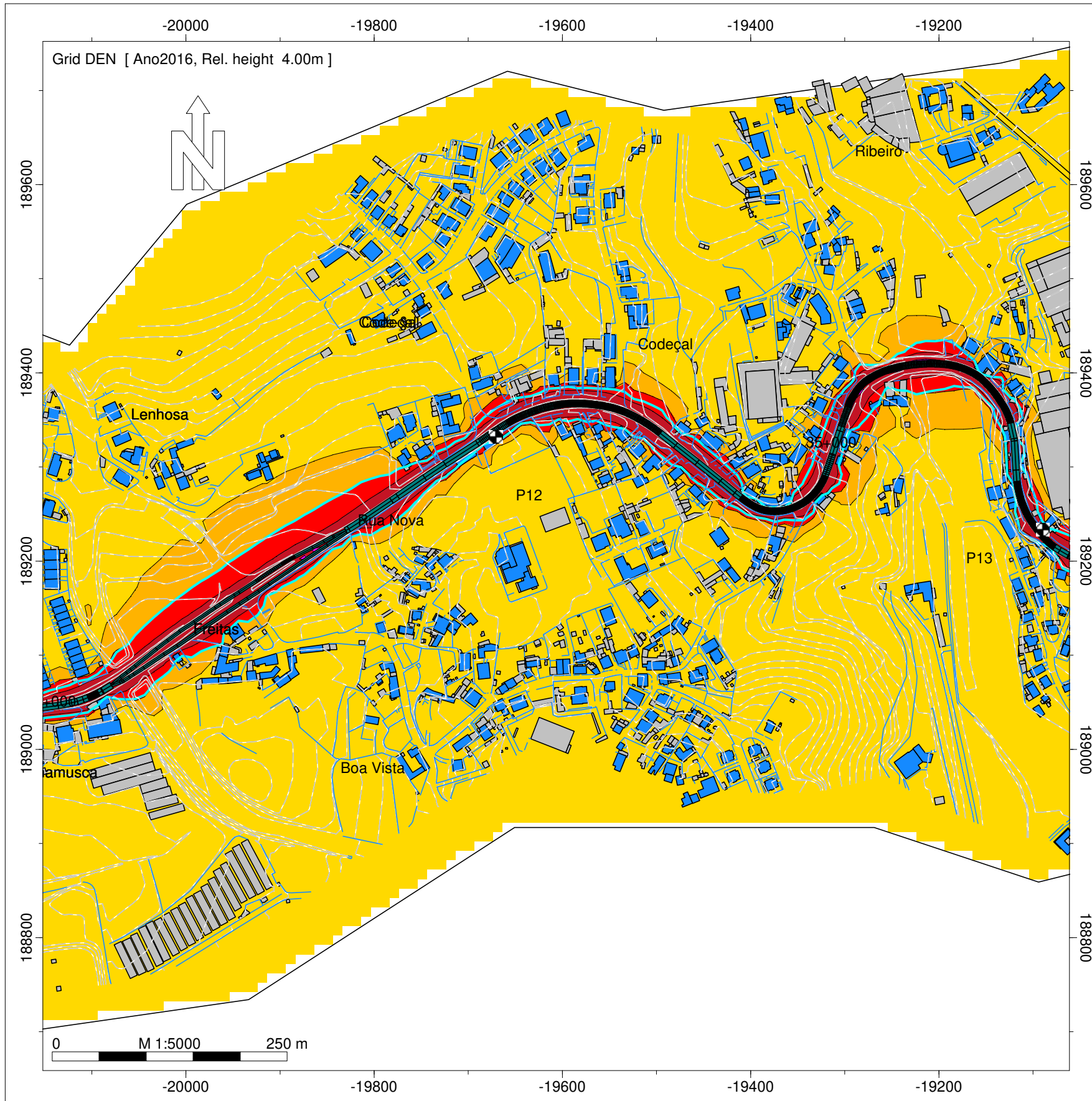

- Legenda
- Isofona Lden 63 dB(A)
 - Ponto de Medição Acústica (Mx)
 - Ponto de Avaliação (Px)
 - Edifício Habitado
 - Edifício Não Habitado
 - Edifício Escolar
 - Edifício de Saúde
 - Rodovia
 - Medidas de Minimização de Ruído
 - Beneficiação da camada de desgaste

Infraestruturas de Portugal

EN 105 - Outeiro (EN 104) - Vista Alegre (EN 106)

Norma de Cálculo - XPS31-133
Indicador de Ruído : Lden
Com Medidas de Minimização de Ruído

Ano a que reportam os resultados:
2016
Altura de Cálculo: 4m
Malha de Cálculo: 10x10m
Nº de Reflexões: 1ª Ordem
Escala: 1/5.000
Fig. nº13C
Março 2020

Entidade Produtora: SLG - Sociedade Lusa de Geoengenharia, Lda
Entidade Proprietária : Infraestruturas de Portugal, S.A.
Data: 02/2018

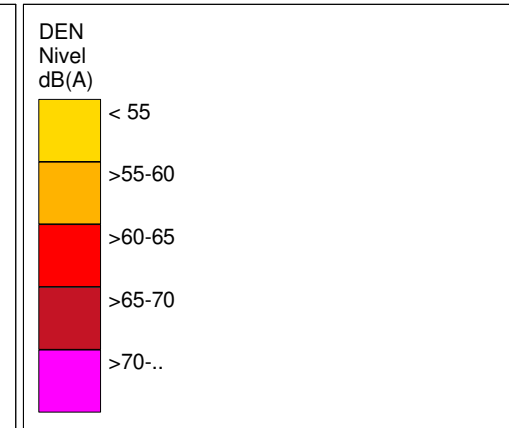
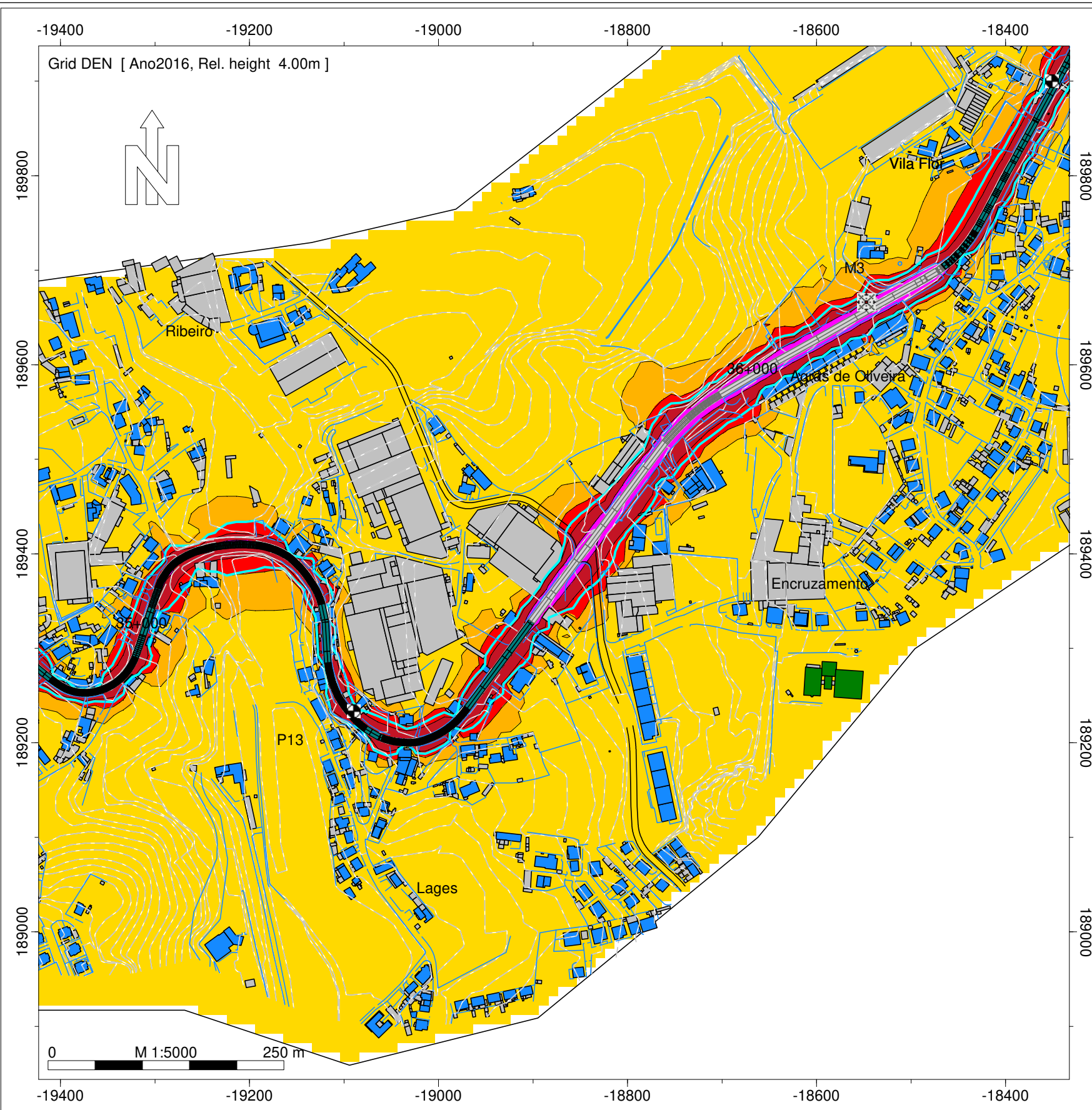

- Legenda
- Isofona Lden 63 dB(A)
 - Ponto de Medição Acústica (Mx)
 - Ponto de Avaliação (Px)
 - Edifício Habitado
 - Edifício Não Habitado
 - Edifício Escolar
 - Edifício de Saúde
 - Rodovia
 - Medidas de Minimização de Ruído
 - Beneficiação da camada de desgaste

Infraestruturas de Portugal

EN 105 - Outeiro (EN 104) - Vista Alegre (EN 106)

Norma de Cálculo - XPS31-133
Indicador de Ruído : Lden
Com Medidas de Minimização de Ruído

Ano a que reportam os resultados:
2016
Altura de Cálculo: 4m
Malha de Cálculo: 10x10m
Nº de Reflexões: 1ª Ordem
Escala: 1/5.000
Fig. nº14C
Março 2020

Entidade Produtora: SLG - Sociedade Lusa de Geoengenharia, Lda
Entidade Proprietária : Infraestruturas de Portugal, S.A.
Data: 02/2018

INFRAESTRUTURAS DE PORTUGAL

Mapas Estratégicos de Ruído - Ano 2016 - Com medidas de minimização de ruído

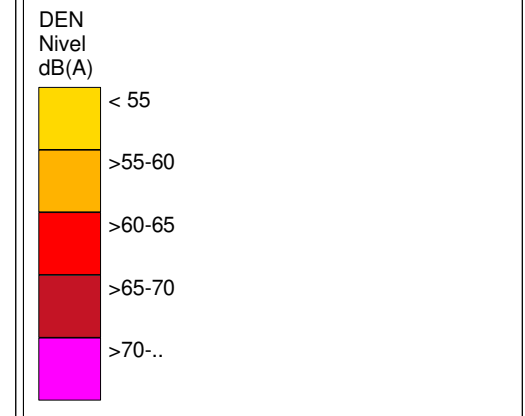
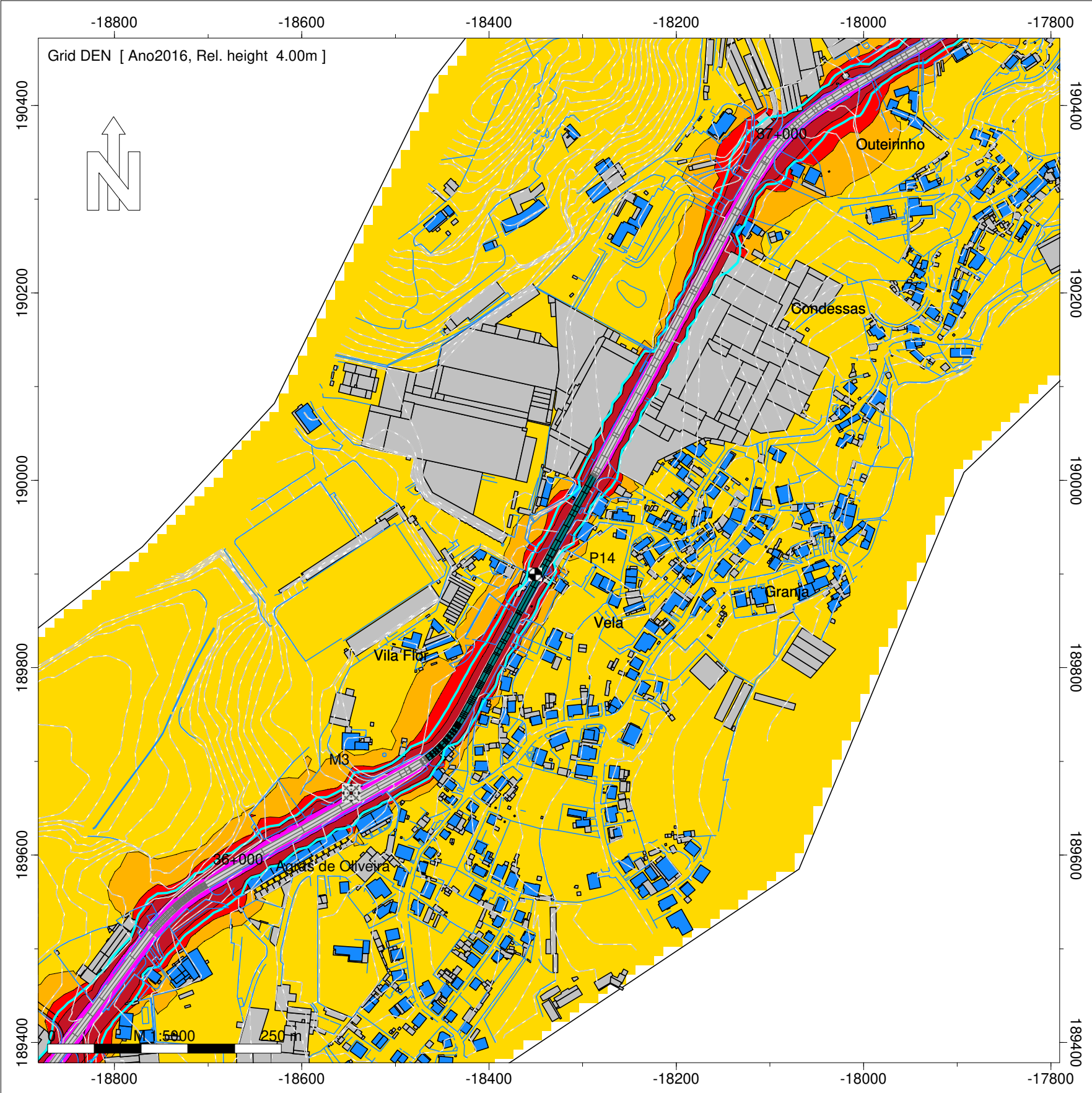

- Legenda
- Isofona Lden 63 dB(A)
 - Ponto de Medição Acústica (Mx)
 - Ponto de Avaliação (Px)
 - Edifício Habitado
 - Edifício Não Habitado
 - Edifício Escolar
 - Edifício de Saúde
 - Rodovia
 - Medidas de Minimização de Ruído
 - Beneficiação da camada de desgaste

Infraestruturas de Portugal

EN 105 - Outeiro (EN 104) - Vista Alegre (EN 106)

Norma de Cálculo - XPS31-133
Indicador de Ruído : Lden
Com Medidas de Minimização de Ruído

Ano a que reportam os resultados:
2016
Altura de Cálculo: 4m
Malha de Cálculo: 10x10m
Nº de Reflexões: 1ª Ordem
Escala: 1/5.000
Fig. nº15C
Maio 2020

Entidade Produtora: SLG - Sociedade Lusa de Geoengenharia, Lda
Entidade Proprietária : Infraestruturas de Portugal, S.A.
Data: 02/2018

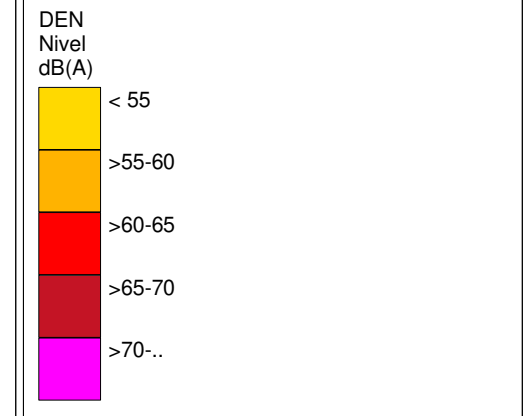
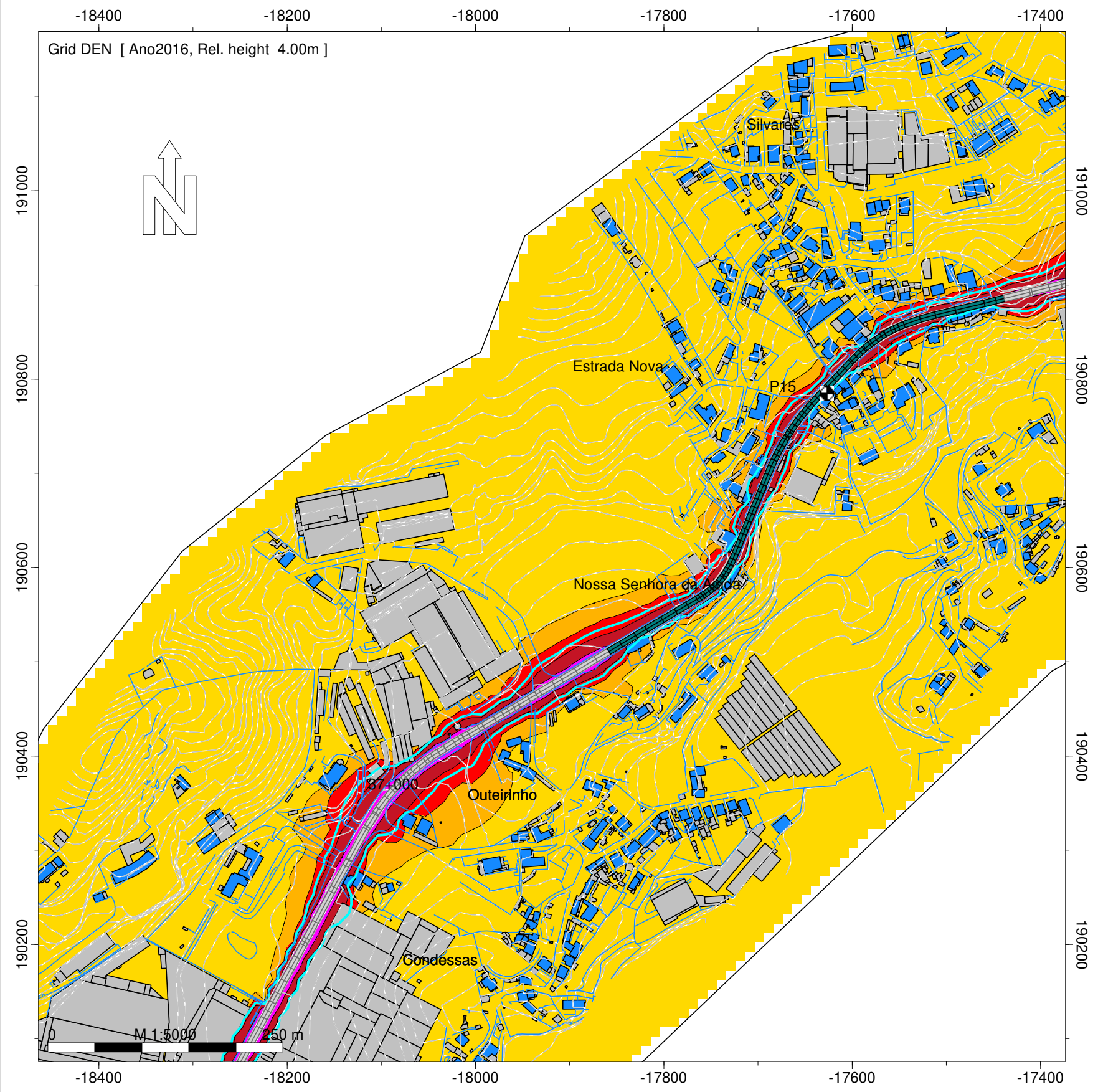

- Legenda
- Isofona Lden 63 dB(A)
 - Ponto de Medição Acústica (Mx)
 - Ponto de Avaliação (Px)
 - Edifício Habitado
 - Edifício Não Habitado
 - Edifício Escolar
 - Edifício de Saúde
 - Rodovia
 - Medidas de Minimização de Ruído
 - Beneficiação da camada de desgaste

Infraestruturas de Portugal

EN 105 - Outeiro (EN 104) - Vista Alegre (EN 106)

Norma de Cálculo - XPS31-133
Indicador de Ruído : Lden
Com Medidas de Minimização de Ruído

Ano a que reportam os resultados:
2016
Altura de Cálculo: 4m
Malha de Cálculo: 10x10m
Nº de Reflexões: 1ª Ordem
Escala: 1/5.000
Fig. nº16C
Maio 2020

Entidade Produtora: SLG - Sociedade Lusa de Geoengenharia, Lda
Entidade Proprietária : Infraestruturas de Portugal, S.A.
Data: 02/2018

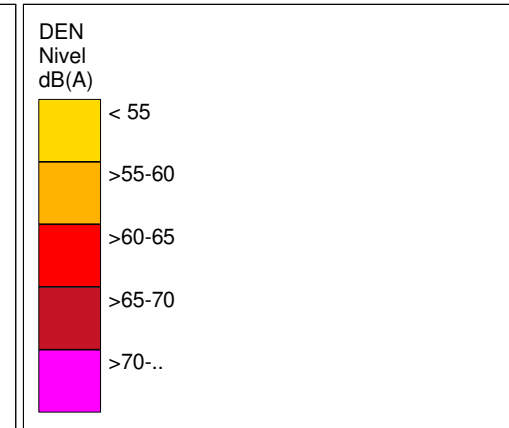
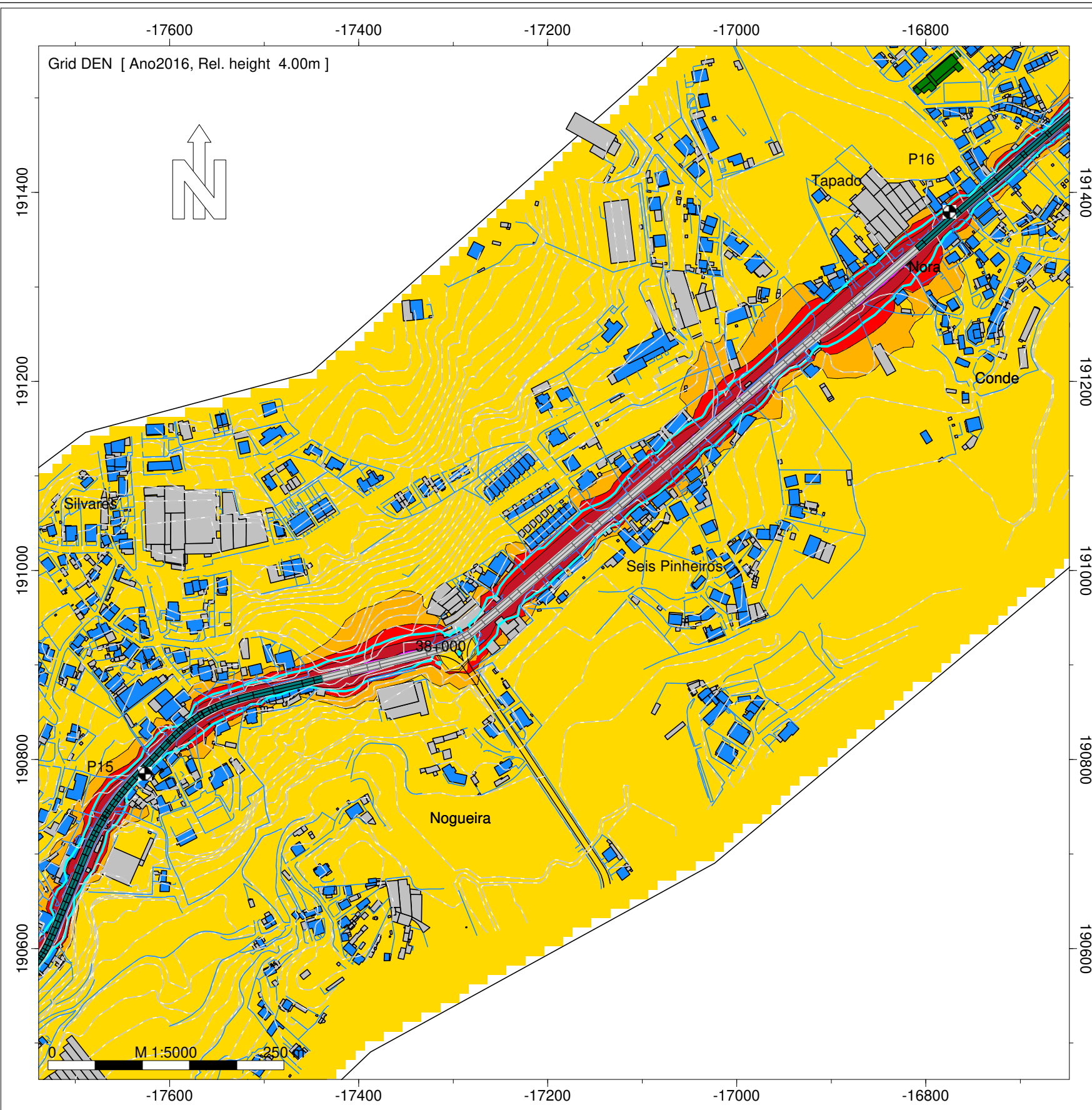

- Legenda
- Isofona Lden 63 dB(A)
 - Ponto de Medição Acústica (Mx)
 - Ponto de Avaliação (Px)
 - Edifício Habitado
 - Edifício Não Habitado
 - Edifício Escolar
 - Edifício de Saúde
 - Rodovia
 - Medidas de Minimização de Ruído
 - Beneficiação da camada de desgaste

Infraestruturas de Portugal

EN 105 - Outeiro (EN 104) - Vista Alegre (EN 106)

Norma de Cálculo - XPS31-133
Indicador de Ruído : Lden
Com Medidas de Minimização de Ruído

Ano a que reportam os resultados:
2016
Altura de Cálculo: 4m
Malha de Cálculo: 10x10m
Nº de Reflexões: 1ª Ordem
Escala: 1/5.000
Fig. nº17C
Maio 2020

Entidade Produtora: SLG - Sociedade Lusa de Geoengenharia, Lda
Entidade Proprietária : Infraestruturas de Portugal, S.A.
Data: 02/2018

INFRAESTRUTURAS DE PORTUGAL

Mapas Estratégicos de Ruído - Ano 2016 - Com medidas de minimização de ruído

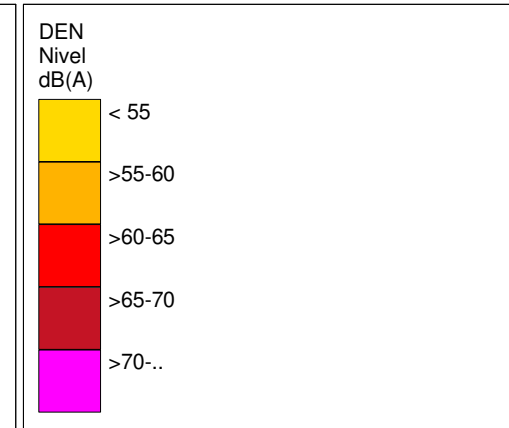
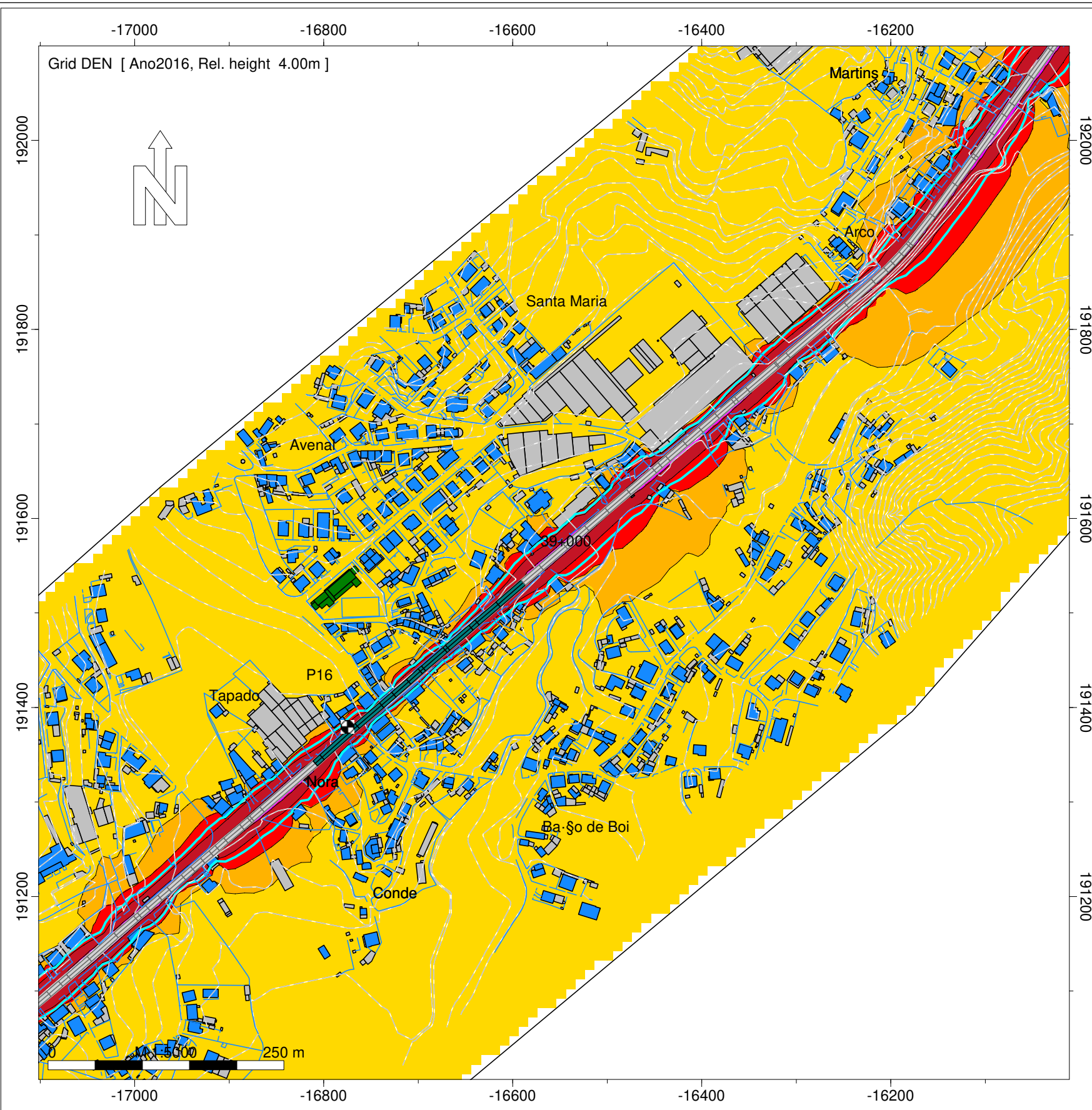

- Legenda
- Isofona Lden 63 dB(A)
 - Ponto de Medição Acústica (Mx)
 - Ponto de Avaliação (Px)
 - Edifício Habitado
 - Edifício Não Habitado
 - Edifício Escolar
 - Edifício de Saúde
 - Rodovia
 - Medidas de Minimização de Ruído
 - Beneficiação da camada de desgaste

Infraestruturas de Portugal

EN 105 - Outeiro (EN 104) - Vista Alegre (EN 106)

Norma de Cálculo - XPS31-133
Indicador de Ruído : Lden
Com Medidas de Minimização de Ruído

Ano a que reportam os resultados:
2016
Altura de Cálculo: 4m
Malha de Cálculo: 10x10m
Nº de Reflexões: 1ª Ordem
Escala: 1/5.000
Fig. nº18C
Maio 2020

Entidade Produtora: SLG - Sociedade Lusa de Geoengenharia, Lda
Entidade Proprietária : Infraestruturas de Portugal, S.A.
Data: 02/2018

INFRAESTRUTURAS DE PORTUGAL

Mapas Estratégicos de Ruído - Ano 2016 - Com medidas de minimização de ruído

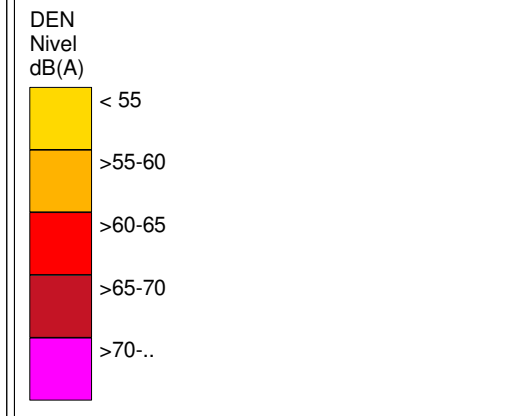
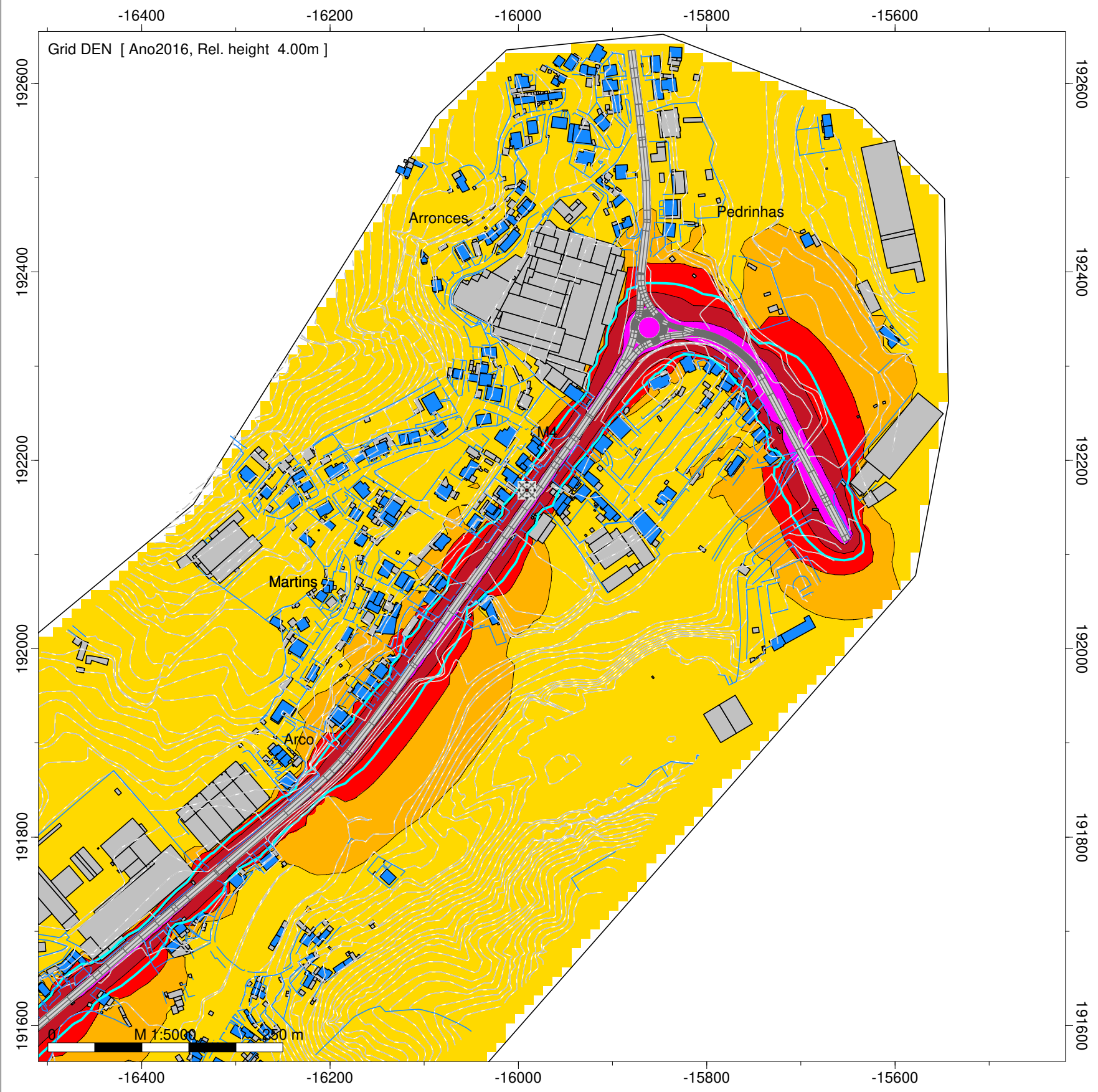

- Legenda
- Isofona Lden 63 dB(A)
 - Ponto de Medição Acústica (Mx)
 - Ponto de Avaliação (Px)
 - Edifício Habitado
 - Edifício Não Habitado
 - Edifício Escolar
 - Edifício de Saúde
 - Rodovia
 - Medidas de Minimização de Ruído
 - Beneficiação da camada de desgaste

Infraestruturas de Portugal

EN 105 - Outeiro (EN 104) - Vista Alegre (EN 106)

Norma de Cálculo - XPS31-133
Indicador de Ruído : Lden
Com Medidas de Minimização de Ruído

Ano a que reportam os resultados:
2016
Altura de Cálculo: 4m
Malha de Cálculo: 10x10m
Nº de Reflexões: 1ª Ordem
Escala: 1/5.000
Fig. nº19C
Maio 2020

Entidade Produtora: SLG - Sociedade Lusa de Geoengenharia, Lda
Entidade Proprietária : Infraestruturas de Portugal, S.A.
Data: 02/2018

INFRAESTRUTURAS DE PORTUGAL

Mapas Estratégicos de Ruído - Ano 2016 - Com Medidas de Minimização de Ruído

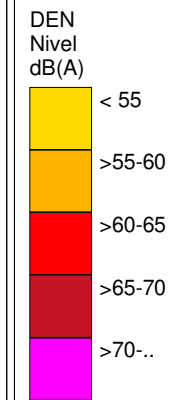
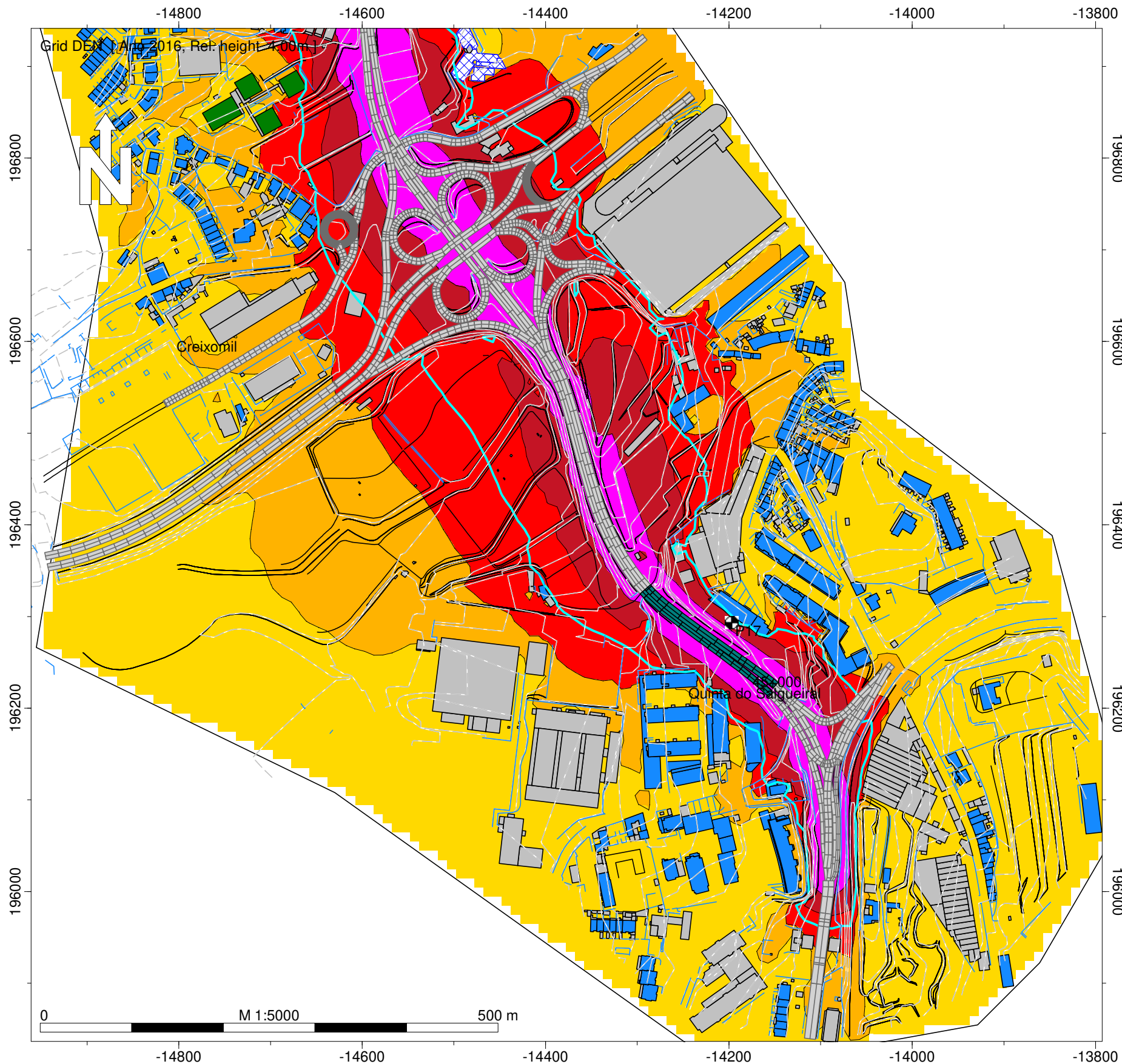

Legenda

- Isofona Lden 63 dB(A)
- Ponto de Medição Acústica (Mx)
- Ponto de Avaliação (Px)
- Edifício Habitado
- Edifício Não Habitado
- Edifício Escolar
- Edifício de Saúde
- Rodovia
- Medidas de Minimização de Ruído
- Beneficiação da camada de desgaste

Infraestruturas de Portugal

EN 105 - Creixomil - Guimarães (EN 101)

Norma de Cálculo - XPS31-133
Indicador de Ruído : Lden
Com Medidas de Minimização de Ruído

Ano a que reportam os resultados:
2016
Altura de Cálculo: 4m
Malha de Cálculo: 10x10m
Nº de Reflexões: 1ª Ordem
Escala: 1/5.000
Fig. nº20C
Maio 2020

Entidade Produtora: SLG - Sociedade Lusa de Geoengenharia, Lda
Entidade Proprietária : Infraestruturas de Portugal, S.A.
Data: 02/2018

INFRAESTRUTURAS DE PORTUGAL

Mapas Estratégicos de Ruído - Ano 2016 - Com Medidas de Minimização de Ruído

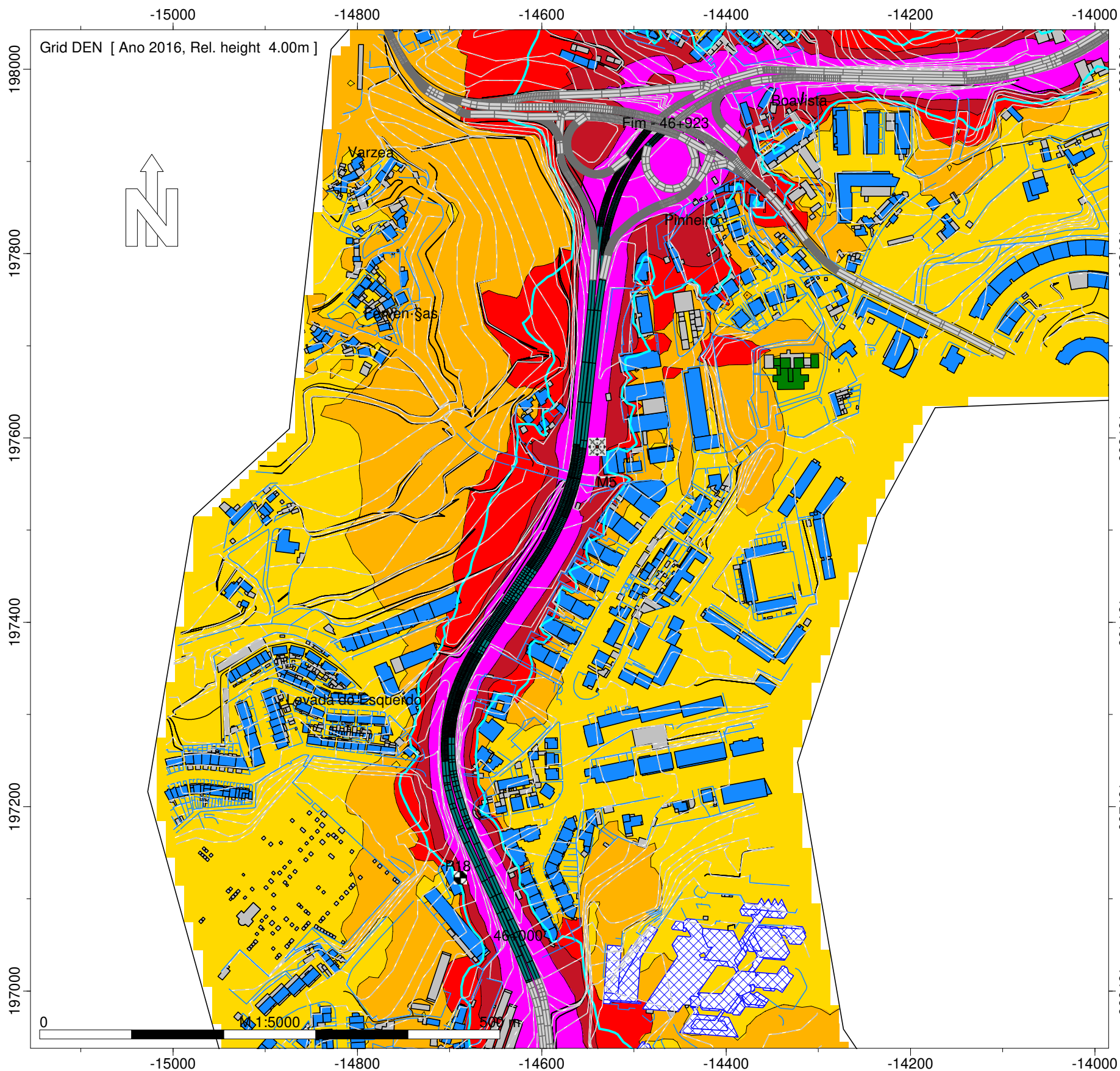

DEN
Nível
dB(A)

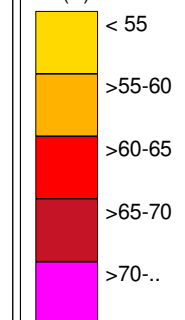

Legenda

- Isofona Lden 63 dB(A)
- Ponto de Medição Acústica (Mx)
- Ponto de Avaliação (Px)
- Edifício Habitado
- Edifício Não Habitado
- Edifício Escolar
- Edifício de Saúde
- Rodovia
- Medidas de Minimização de Ruído
- Beneficiação da camada de desgaste

Infraestruturas de Portugal

EN 105 - Creixomil - Guimarães (EN 101)

Norma de Cálculo - XPS31-133
Indicador de Ruído : Lden
Com Medidas de Minimização de Ruído

Ano a que reportam os resultados:
2016
Altura de Cálculo: 4m
Malha de Cálculo: 10x10m
Nº de Reflexões: 1ª Ordem
Escala: 1/5.000
Fig. nº21C
Maio 2020

Entidade Produtora: SLG - Sociedade Lusa de Geoengenharia, Lda
Entidade Proprietária : Infraestruturas de Portugal, S.A.
Data: 02/2018

INFRAESTRUTURAS DE PORTUGAL

Mapas Estratégicos de Ruído - Ano 2016 - Com Medidas de Minimização de Ruído

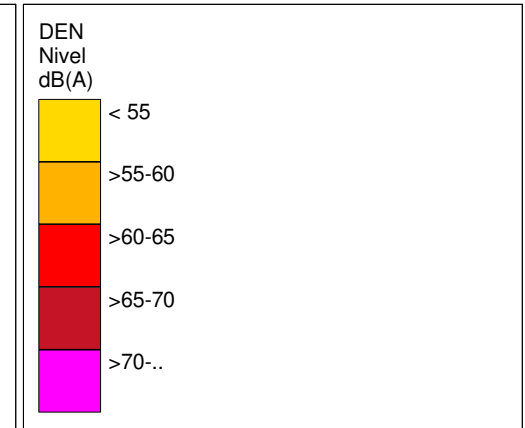
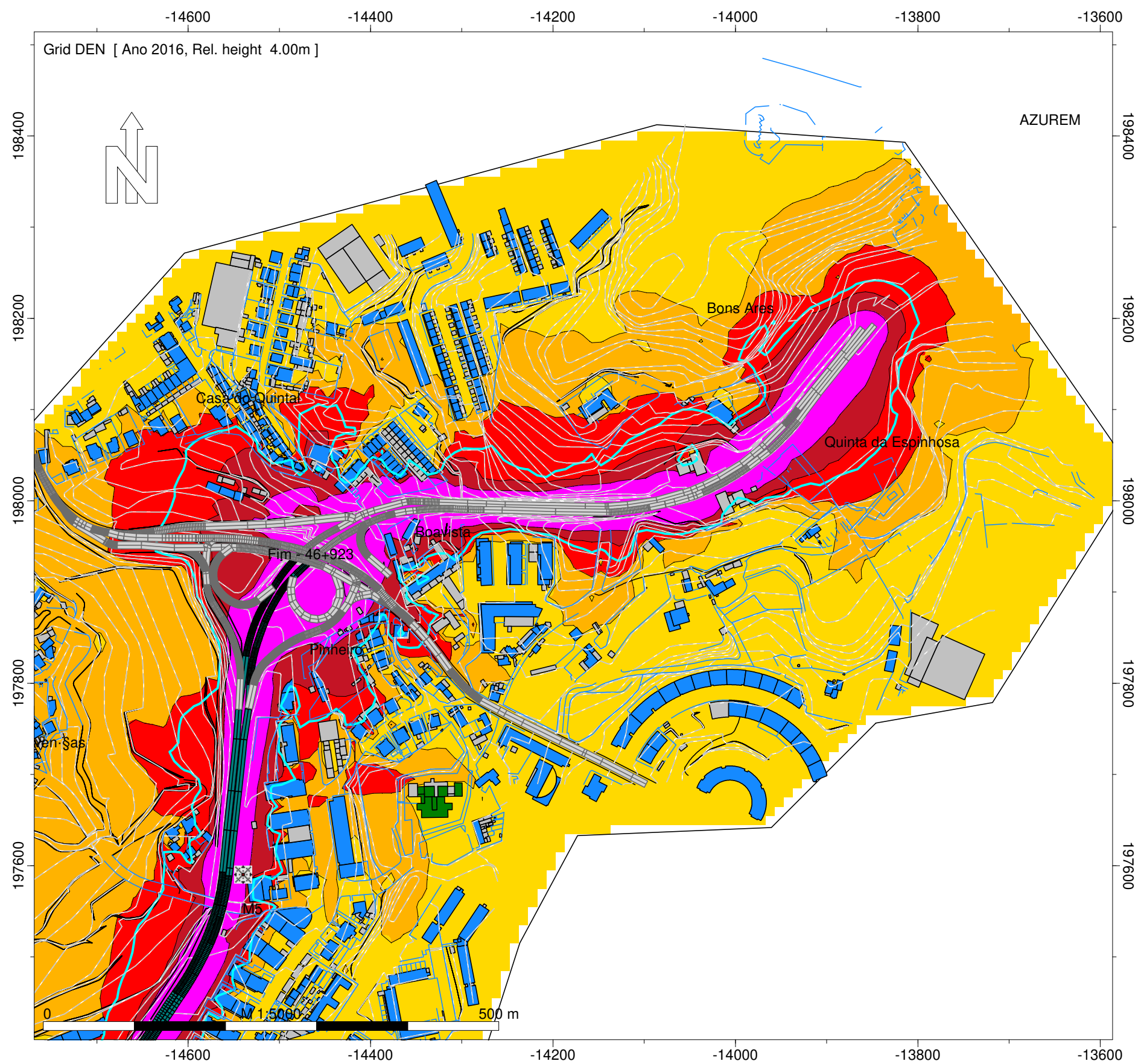

- Legenda
- Isofona Lden 63 dB(A)
 - Ponto de Medição Acústica (Mx)
 - Ponto de Avaliação (Px)
 - Edifício Habitado
 - Edifício Não Habitado
 - Edifício Escolar
 - Edifício de Saúde
 - Rodovia
 - Medidas de Minimização de Ruído
 - Beneficiação da camada de desgaste

Infraestruturas de Portugal

EN 105 - Creixomil - Guimarães (EN 101)

Norma de Cálculo - XPS31-133
Indicador de Ruído : Lden
Com Medidas de Minimização de Ruído

Ano a que reportam os resultados:
2016
Altura de Cálculo: 4m
Malha de Cálculo: 10x10m
Nº de Reflexões: 1ª Ordem
Escala: 1/5.000
Fig. nº22C
Maio 2020

Entidade Produtora: SLG - Sociedade Lusa de Geoengenharia, Lda
Entidade Proprietária : Infraestruturas de Portugal, S.A.
Data: 02/2018

INFRAESTRUTURAS DE PORTUGAL

Mapas Estratégicos de Ruído - Ano 2016 - Com Medidas de Minimização de Ruído

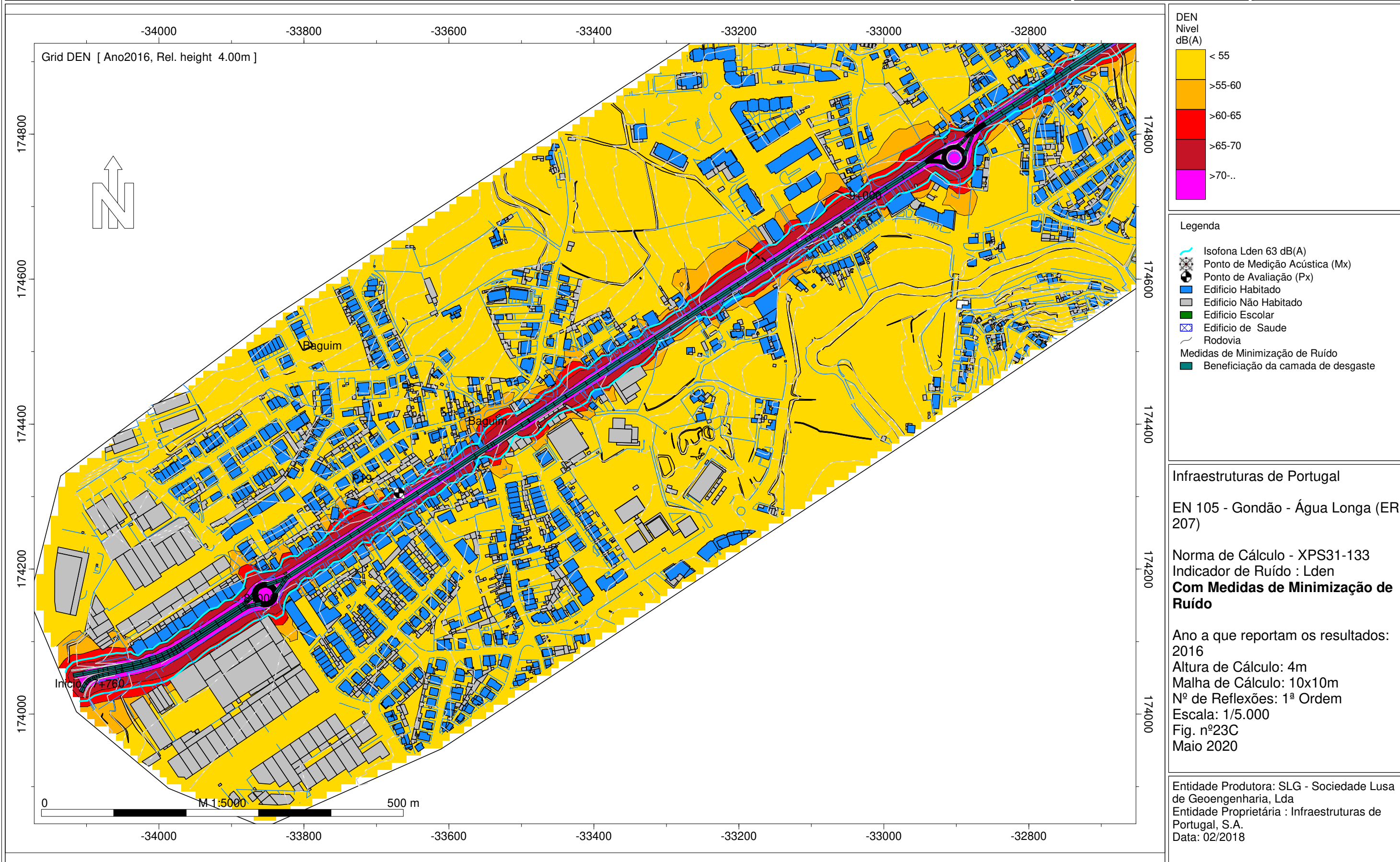

INFRAESTRUTURAS DE PORTUGAL

Mapas Estratégicos de Ruído - Ano 2016 - Com Medidas de Minimização de Ruído

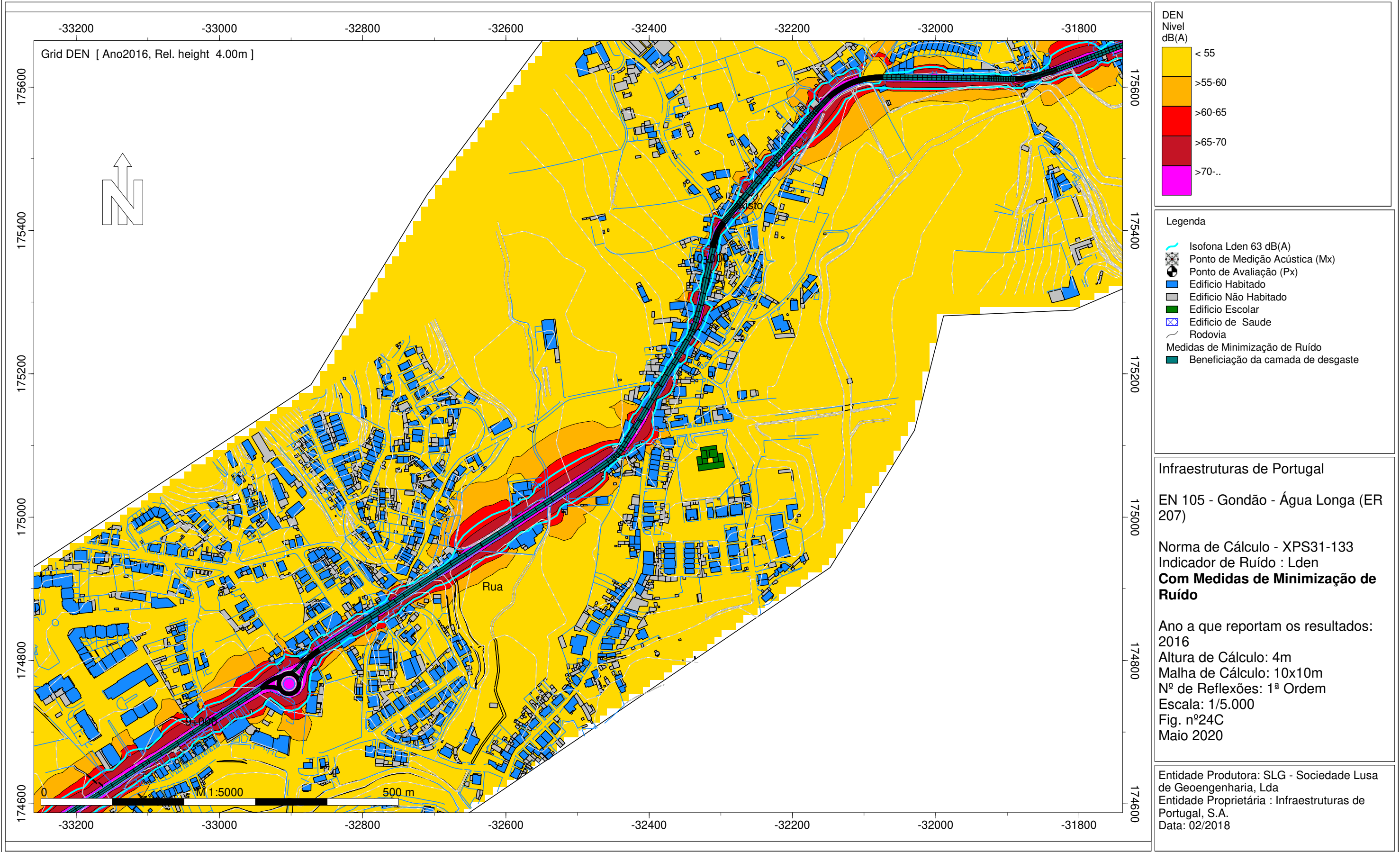

DEN
Nível
dB(A)

Yellow	< 55
Orange	>55-60
Red	>60-65
Dark Red	>65-70
Magenta	>70-..

Legenda

- Isofona Lden 63 dB(A)
- Ponto de Medição Acústica (Mx)
- Ponto de Avaliação (Px)
- Edifício Habitado
- Edifício Não Habitado
- Edifício Escolar
- Edifício de Saúde
- Rodovia
- Medidas de Minimização de Ruído
- Beneficiação da camada de desgaste

Infraestruturas de Portugal

EN 105 - Gondão - Água Longa (ER 207)

Norma de Cálculo - XPS31-133
Indicador de Ruído : Lden
Com Medidas de Minimização de Ruído

Ano a que reportam os resultados:
2016
Altura de Cálculo: 4m
Malha de Cálculo: 10x10m
Nº de Reflexões: 1ª Ordem
Escala: 1/5.000
Fig. nº24C
Maio 2020

Entidade Produtora: SLG - Sociedade Lusa de Geoengenharia, Lda
Entidade Proprietária : Infraestruturas de Portugal, S.A.
Data: 02/2018

INFRAESTRUTURAS DE PORTUGAL

Mapas Estratégicos de Ruído - Ano 2016 - Com Medidas de Minimização de Ruído

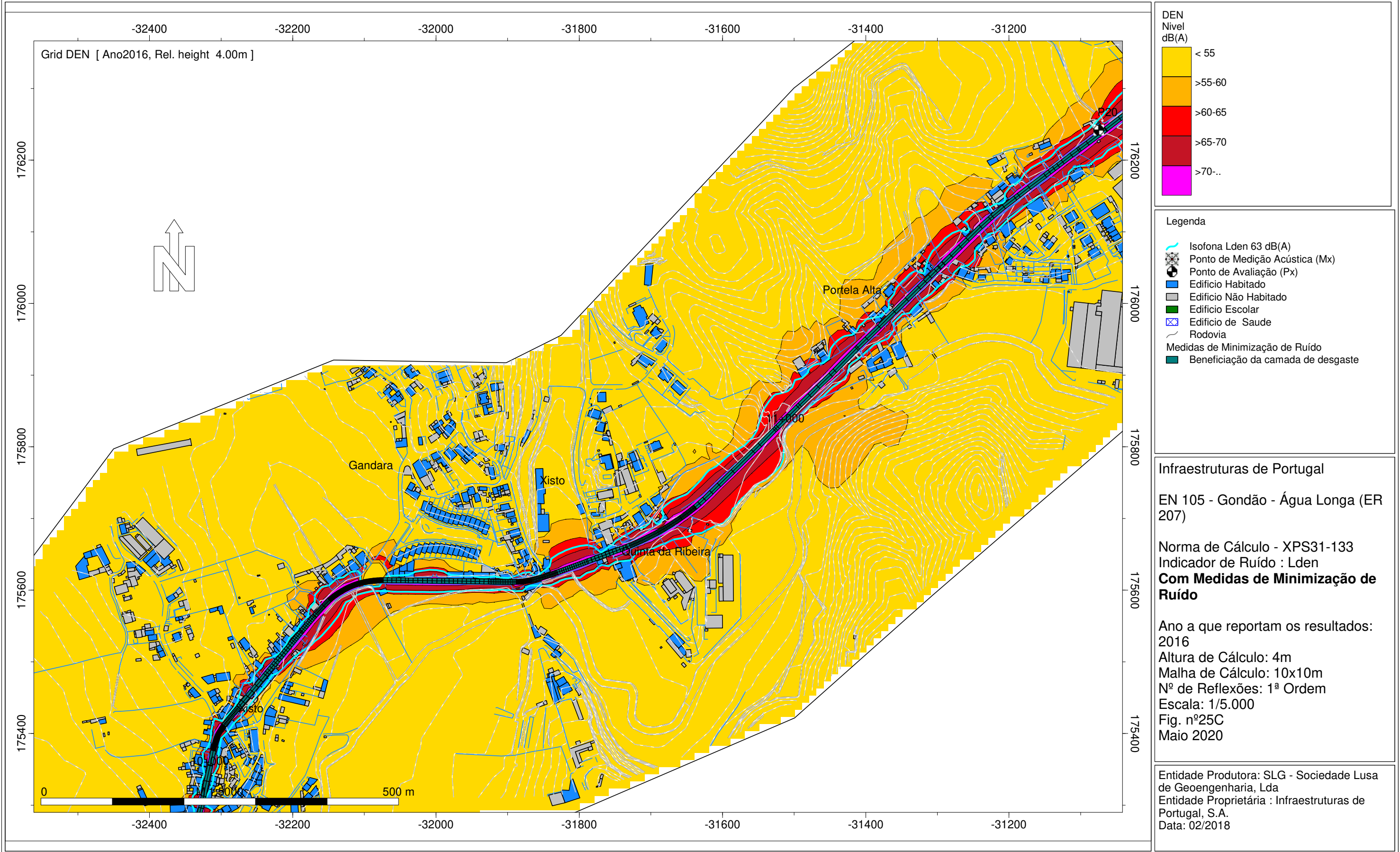

DEN Nivel dB(A)

< 55
>55-60
>60-65
>65-70
>70..

Legenda

- Isofona Lden 63 dB(A)
- Ponto de Medição Acústica (Mx)
- Ponto de Avaliação (Px)
- Edifício Habitado
- Edifício Não Habitado
- Edifício Escolar
- Edifício de Saúde
- Rodovia
- Medidas de Minimização de Ruído
- Beneficiação da camada de desgaste

Infraestruturas de Portugal

EN 105 - Gondão - Água Longa (ER 207)

Norma de Cálculo - XPS31-133
Indicador de Ruído : Lden
Com Medidas de Minimização de Ruído

Ano a que reportam os resultados:
2016
Altura de Cálculo: 4m
Malha de Cálculo: 10x10m
Nº de Reflexões: 1ª Ordem
Escala: 1/5.000
Fig. nº25C
Maio 2020

Entidade Produtora: SLG - Sociedade Lusa de Geoengenharia, Lda
Entidade Proprietária : Infraestruturas de Portugal, S.A.
Data: 02/2018

INFRAESTRUTURAS DE PORTUGAL

Mapas Estratégicos de Ruído - Ano 2016 - Com Medidas de Minimização de Ruído

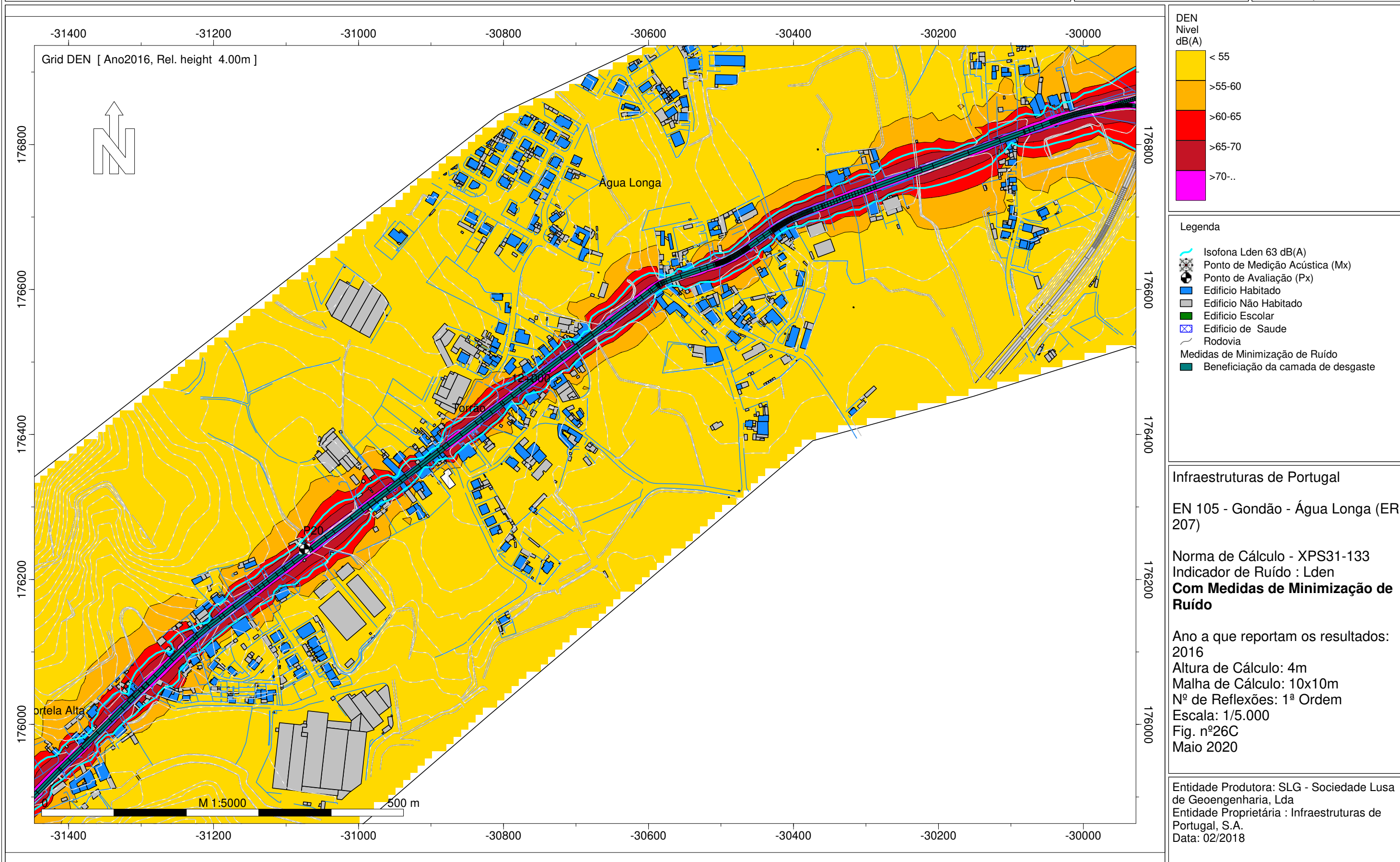

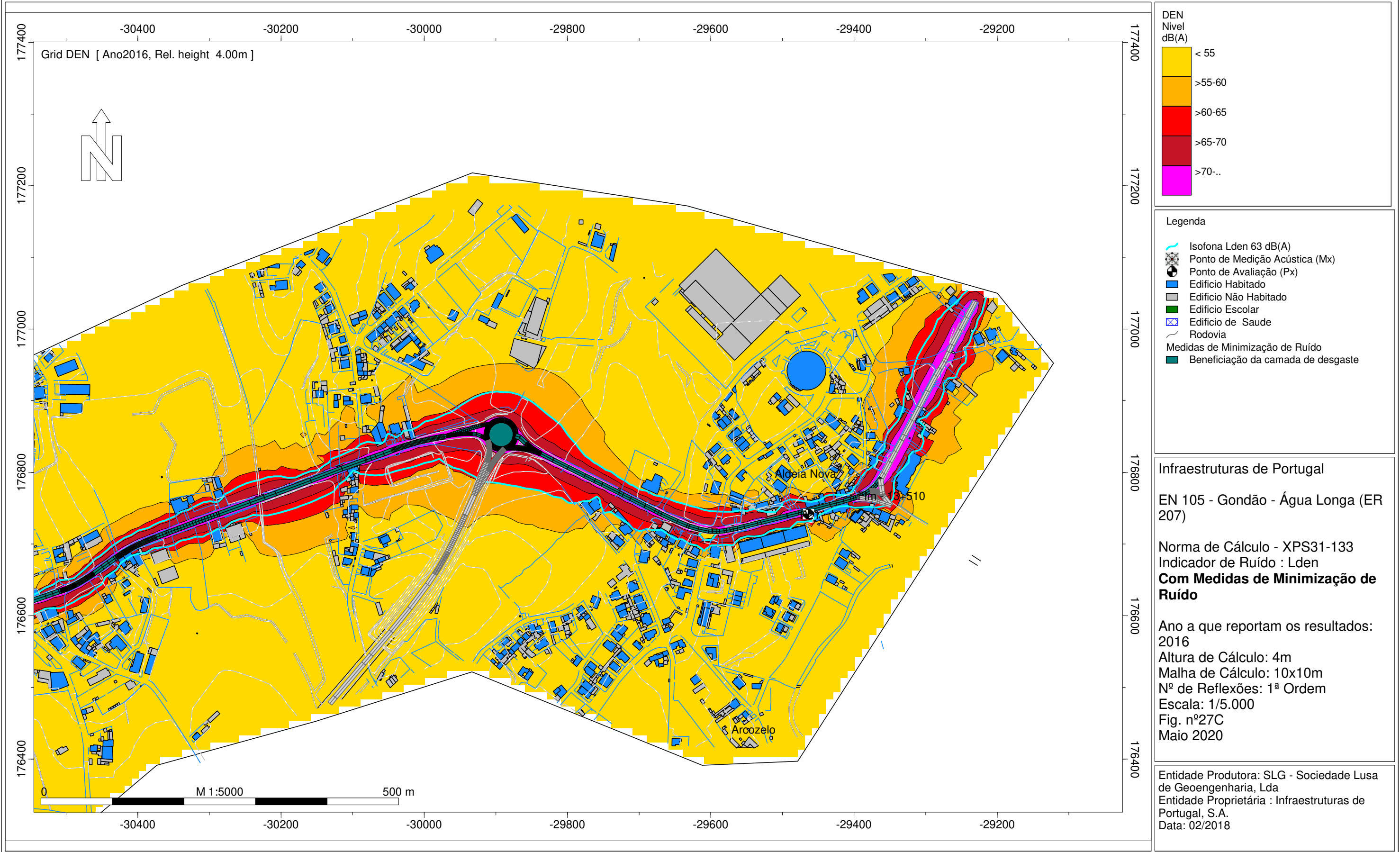

DEN
Nível
dB(A)

< 55
>55-60
>60-65
>65-70
>70..

Legenda

- Isofona Lden 63 dB(A)
- Ponto de Medição Acústica (Mx)
- Ponto de Avaliação (Px)
- Edifício Habitado
- Edifício Não Habitado
- Edifício Escolar
- Edifício de Saúde
- Rodovia
- Medidas de Minimização de Ruído
- Beneficiação da camada de desgaste

Infraestruturas de Portugal

EN 105 - Gondão - Água Longa (ER 207)

Norma de Cálculo - XPS31-133
Indicador de Ruído : Lden
Com Medidas de Minimização de Ruído

Ano a que reportam os resultados:
2016
Altura de Cálculo: 4m
Malha de Cálculo: 10x10m
Nº de Reflexões: 1ª Ordem
Escala: 1/5.000
Fig. nº27C
Maio 2020

Entidade Produtora: SLG - Sociedade Lusa de Geoengenharia, Lda
Entidade Proprietária : Infraestruturas de Portugal, S.A.
Data: 02/2018

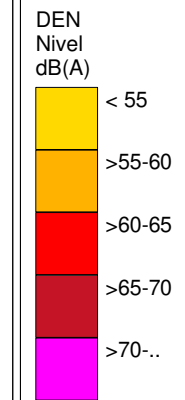
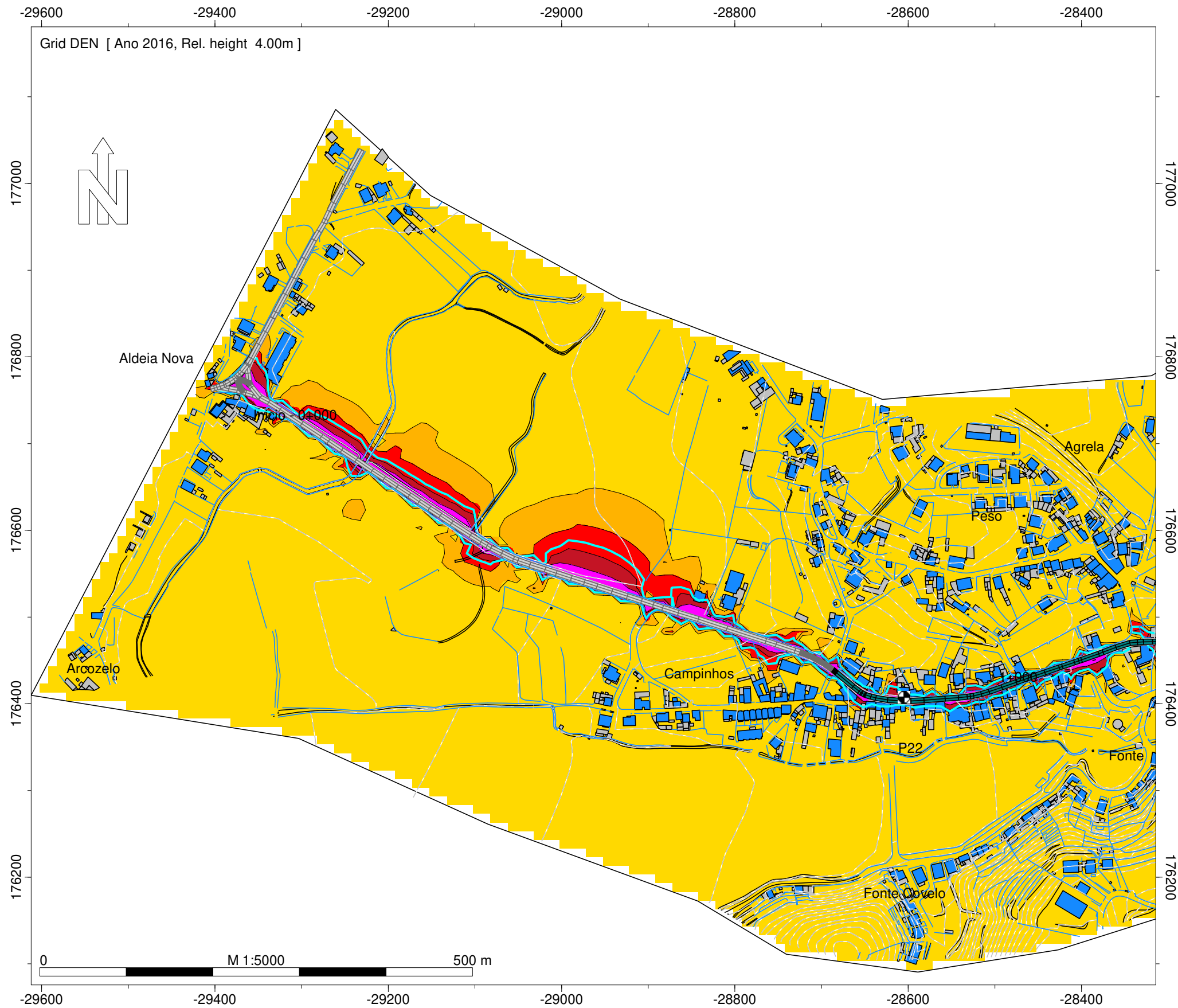

- Legenda
- Isofona Lden 63 dB(A)
 - Ponto de Medição de Acústica (Mx)
 - Ponto de Avaliação (Px)
 - Edifício Habitado
 - Edifício Não Habitado
 - Edifício Escolar
 - Edifício de Saúde
 - Rodovia
 - Medidas de Minimização de Ruído
 - Beneficiação da camada de desgaste

Infraestruturas de Portugal

ER 207 - Arcozelo (EN 105) - Seroa

Norma de Cálculo - XPS31-133
Indicador de Ruído : Lden
Com Medidas de Minimização de Ruído

Ano a que reportam os resultados:
2016
Altura de Cálculo: 4m
Malha de Cálculo: 10x10m
Nº de Reflexões: 1ª Ordem
Escala: 1/5.000
Fig. nº28C
Maio 2020

Entidade Produtora: SLG - Sociedade Lusa de Geoengenharia, Lda
Entidade Proprietária : Infraestruturas de Portugal, S.A.
Data: 02/2018

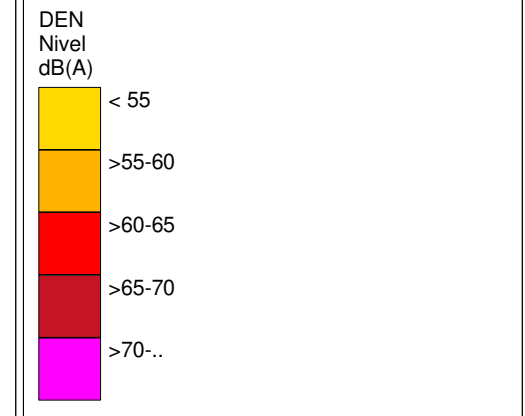
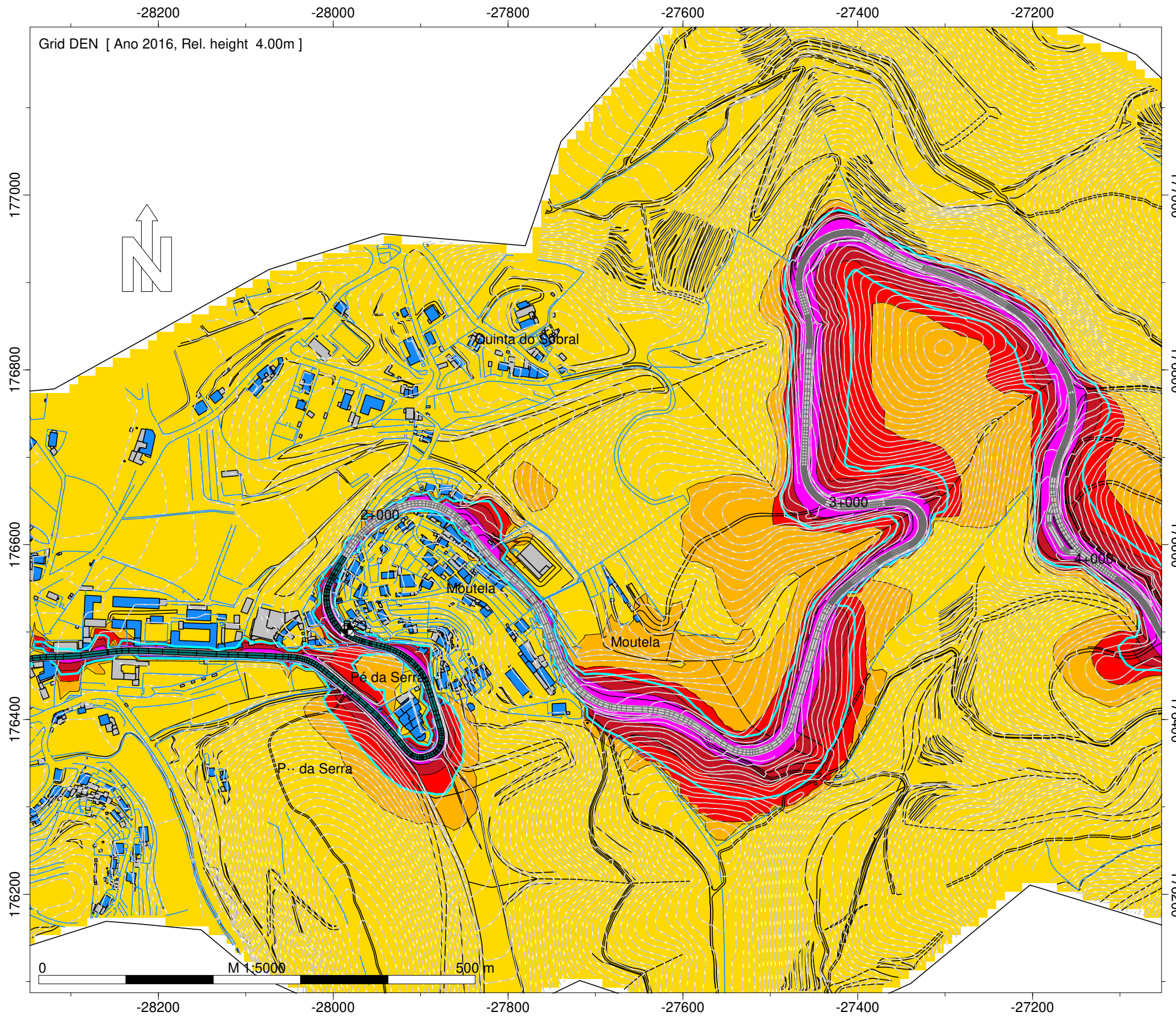

- Legenda
- Isofona Lden 63 dB(A)
 - Ponto de Medição de Acústica (Mx)
 - Ponto de Avaliação (Px)
 - Edifício Habitado
 - Edifício Não Habitado
 - Edifício Escolar
 - Edifício de Saúde
 - Rodovia
 - Medidas de Minimização de Ruído
 - Beneficiação da camada de desgaste

Infraestruturas de Portugal

ER 207 - Arcozelo (EN 105) - Seroa

Norma de Cálculo - XPS31-133
Indicador de Ruído : Lden
Com Medidas de Minimização de Ruído

Ano a que reportam os resultados:
2016
Altura de Cálculo: 4m
Malha de Cálculo: 10x10m
Nº de Reflexões: 1ª Ordem
Escala: 1/5.000
Fig. nº29C
Março 2020



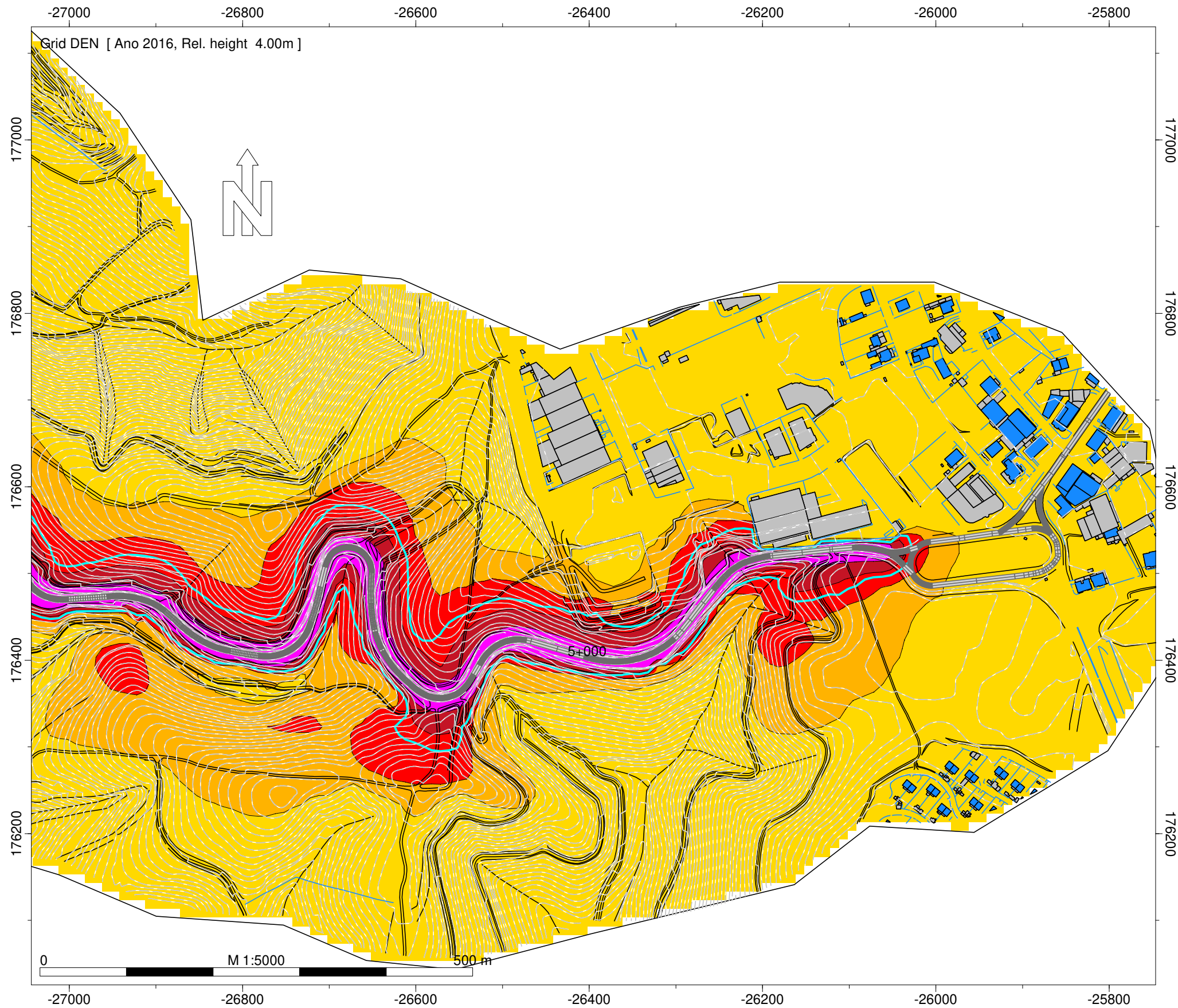



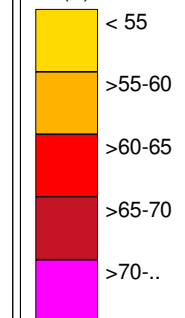

Entidade Produtora: SLG - Sociedade Lusa de Geoengenharia, Lda
Entidade Proprietária : Infraestruturas de Portugal, S.A.
Data: 02/2018



DEN
Nível
dB(A)



Legenda

-  Isofona Lden 63 dB(A)
-  Ponto de Medição de Acústica (Mx)
-  Ponto de Avaliação (Px)
-  Edifício Habitado
-  Edifício Não Habitado
-  Edifício Escolar
-  Edifício de Saúde
-  Rodovia
- Medidas de Minimização de Ruído
-  Beneficiação da camada de desgaste

Infraestruturas de Portugal

ER 207 - Arcozelo (EN 105) - Seroa

Norma de Cálculo - XPS31-133

Indicador de Ruído : Lden
Com Medidas de Minimização de Ruído

Ano a que reportam os resultados:
2016

Altura de Cálculo: 4m

Malha de Cálculo: 10x10m

Nº de Reflexões: 1ª Ordem

Escala: 1/5.000

Fig. nº30C

Maio 2020

Entidade Produtora: SLG - Sociedade Lusa de Geoengenharia, Lda
Entidade Proprietária : Infraestruturas de Portugal, S.A.
Data: 02/2018